



UNIONE DEI COMUNI VALDICHIANA SENESE CENTRO INTERCOMUNALE DI PROTEZIONE CIVILE

Corso Garibaldi, 10 - 53047 Sarteano (Siena)

Tel. 0578/269300 Fax. 0578/265549

Reperibilità H24: 800913648 o 3204345803

e-mail: protezione.civile@unionecomuni.valdichiana.si.it

sito web: www.unionecomuni.valdichiana.si.it

Z



Comune di
Cetona



Comune di
Chianciano Terme



Comune di Chiusi



Comune di
Montepulciano



Comune di
Pienza



Comune di San
Casciano dei
Bagni



Comune di
Sarteano



Comune di
Sinalunga



Comune di
Torrita di Siena



Comune di
Trequanda

PIANO COMUNALE DI PROTEZIONE CIVILE



COMUNE DI SAN CASCIANO DEI BAGNI

C01 - INQUADRAMENTO DEL TERRITORIO, ORGANIZZAZIONE E DATI

EMISSIONE 2023

Rev.04 del 12.08.2025

Indice

1.	INQUADRAMENTO DEL TERRITORIO.....	3
1.1.	Inquadramento amministrativo e demografico	3
1.2.	Ambito territoriale ottimale di riferimento e relativo CCA.....	3
1.3.	Inquadramento orografico, meteo-climatico e idrografico	3
1.4.	Strumenti di pianificazione territoriale ed atti di governo del territorio.....	4
2.	ORGANIZZAZIONE DEL COMUNE	5
3.	VERIFICA DI COERENZA ELEMENTI STRATEGICI CON RISULTANZE DELL'ANALISI CLE E MICROZONAZIONE.....	6
4.	ELENCO ELABORATI DEL PIANO.....	7
5.	ELENCO DATI COMUNALI	8
5.1.	Centro operativo comunale COC	9
5.2.	Organizzazioni di volontariato (da SOUP-RT).....	13
5.3.	Assistente sociale	13
5.4.	Funzioni e riferimenti amministrativi - tecnici.....	14
5.5.	Elisuperfici	15
5.6.	Edifici strategici: forze operative	15
5.7.	Edifici strategici: strutture ospedaliere	15
5.8.	Edifici strategici: strutture civili 1/2.....	16
5.8.1.	Edifici strategici: strutture civili 2/2.....	16
5.9.	Edifici rilevanti	17
5.10.	Aree di emergenza	18
5.11.	Cancelli	20
5.12.	Idranti antincendio	22
5.13.	Magazzini/depositi	22
5.14.	Ubicazione discariche e altri elementi utili a gestione temporanea di rifiuti e macerie provenienti da evento calamitoso (<i>Impianti Discarica, Impianti Recupero Inerti, Impianti Di Stoccaggio, Impianti Di Trattamento Chimico, Fisico, Biologico, Impianti Trattamento Veicoli A Fine Vita, Depuratori Cave Inattive</i>)	22
5.14.1.	Aree di stoccaggio	23
5.15.	Area per insediamenti semi-permanenti.....	23
5.16.	Attività a rischio incidente rilevante	23
5.17.	Mezzi/attrezzature di proprietà comunale e/o disponibili attraverso convenzioni con ditte private	24
5.18.	STRUTTURE RICETTIVE	26

1. INQUADRAMENTO DEL TERRITORIO

1.1. Inquadramento amministrativo e demografico

Il Comune di San **Casciano dei Bagni** rappresenta un importante anello di congiunzione tra le province di Siena, Viterbo e Perugia, essendo percorso dalla S.S. n. 2 Cassia e dalla S.S. 321 del Polacco, si estende per una superficie di 92,14 kmq e una popolazione di 1500 abitanti, con una densità abitativa di 16,28 ab. /kmq dati ISTAT 01/01/2023.

La sua notorietà è legata alla quantità ed alla qualità delle acque termali che hanno recentemente consentito di sviluppare l'attività turistico ricettiva.

Il borgo di San Casciano raggiunge i 582 m s.l.m. Lungo la strada provinciale n. 54, Valle del Rigo in direzione di Radicofani, troviamo l'abitato di Celle Sul Rigo, soggetto ad attenzione, come il territorio circostante, per dissesti geomorfologici che in passato hanno interessato sia la rete viaria che l'abitato.

Lungo la Via Cassia troviamo il nucleo rurale di Ponte al Rigo e la zona produttiva della Val di Paglia, limitrofa a quelle di Abbadia San Salvatore e Radicofani; si segnalano inoltre i nuclei di Fighine e di Palazzone.

Sul territorio è presente un importante punto d'acqua libera, costituito dalla diga dell'Elvella ed utilizzato anche per le necessità idropotabili del comune (impianto di potabilizzazione).

L'8 novembre 2022 è stata annunciata una delle più importanti scoperte archeologiche italiane degli ultimi 50 anni, dai tempi dei Bronzi di Riace, con il ritrovamento di un tesoro intatto comprendente 24 statue di bronzo e numerosi ex voto in bronzo e 5.000 monete in oro, argento e bronzo.

1.2. Ambito territoriale ottimale di riferimento e relativo CCA

L'art. 5 della LR 45/2020 ha suddiviso il territorio Regionale della Toscana in ambiti territoriali di protezione civile (ATCP) per avere una risposta organizzativa ottimale di protezione civile.

Il territorio dell'Unione dei comuni Valdichiana Senese costituisce l'ambito ottimale di protezione civile VALDICHIANA SENESE, il cui CCA (Centro di Coordinamento di Ambito) in attesa di pianificazione di ambito da parte della Provincia, coincide con le sedi COM vigenti, individuate nei comuni di Sarteano (Palazzetto dello sport Viale Amiata 35) e Torrita di Siena (Centro Servizi per le Imprese Via Traversa Valdichiana EST 174/A).

1.3. Inquadramento orografico, meteo-climatico e idrografico

La posizione geografica è identificata con le seguenti coordinate: 43° 4' 43.68" Nord, 11° 40' 44.04" Est, ricade in zona sismica 2 e nella zona climatica E, con 2022 gradi giorno.

Si eleva di circa 582 metri sul livello del mare (punto casa comunale), con un minimo di 273 m.s.l.m. e un massimo di 792 m.s.l.m.

1.4. Strumenti di pianificazione territoriale ed atti di governo del territorio

Si indicano di seguito le pianificazioni territoriali più recenti.

Piano Strutturale

Approvazione con Delibera Consiglio Comunale N.40 del 20/04/2004

Varianti puntuali con Delibera Consiglio Comunale N.63 del 09/12/2020

Piano Operativo

Approvazione con Delibera Consiglio Comunale N.63 del 09/12/2020

2. ORGANIZZAZIONE DEL COMUNE

SEGRETARIO COMUNALE

AREA FINANZIARIA

AREA TECNICA

AREA AMMINISTRATIVA

AREA POLIZIA MUNICIPALE

Servizio di Polizia Municipale Intercomunale Comuni di San Casciano Dei Bagni e Cetona.

3. VERIFICA DI COERENZA ELEMENTI STRATEGICI CON RISULTANZE DELL'ANALISI CLE E MICROZONAZIONE

Per la verifica del sistema di accessibilità in caso di necessità di soccorso, si è fatto riferimento alle tavole redatte dall'Arch. Roberta Ciccarelli, per il Capoluogo e per le Frazioni di Celle, Palazzone e Ponte a Rigo, riportate nel fascicolo allegati comunali.

Nella tav. 11 è stata riprodotta la carta comunale della microzona omogenea in prospettiva sismica.

4. ELENCO ELABORATI DEL PIANO

Il presente Piano di Protezione Civile è stato redatto in ottemperanza della L.R. 45/2020, art. 7 comma 3 (ricepimento direttiva PCM del 30/04/2021), si compone dei seguenti documenti

SEZIONE DEL PIANO DI PROTEZIONE CIVILE RELATIVA ALLA GESTIONE ASSOCIATA

(valida per tutti i comuni associati)

- **GA01 - Relazione Generale**
- **GA02 - Piano incendi di interfaccia**
- **GA03 - Recapiti e Risorse**
- **GA04 - Procedure**
- **GA05 - Allegati**

PIANO COMUNALE

- **Quadro d'Unione Scenari**
- **C01 - Inquadramento del Territorio, Organizzazione e Dati**
- **C02 - Individuazione dei Rischi e Definizione Relativi Scenari**
- **C03 - Allegati**

→ **Cartografie**

TO	TAVOLA OPERATIVA - CAPOLUOGO
	TAVOLA OPERATIVA - PIAZZE
TAV.00	INQUADRAMENTO GENERALE (NORD)
	INQUADRAMENTO GENERALE (SUD)
TAV.01	CARTA GEOLOGICA (NORD)
	CARTA GEOLOGICA (SUD)
TAV.02	CARTA GEOMORFOLOGICA (NORD)
	CARTA GEOMORFOLOGICA (SUD)
TAV.03	CARTA DELL'USO DEL SUOLO (NORD)
	CARTA DELL'USO DEL SUOLO (SUD)
TAV.04	CARTA DEL RETICOLO IDROGRAFICO (NORD)
	CARTA DEL RETICOLO IDROGRAFICO (SUD)
TAV.05	CARTA DELLE AREE BOScate (NORD)
	CARTA DELLE AREE BOScate (SUD)
TAV.06	CARTA DELLA PERICOLOSITÀ GEOLOGICA (NORD)
	CARTA DELLA PERICOLOSITÀ GEOLOGICA (SUD)
TAV.07	CARTA DELLA PERICOLOSITÀ IDRAULICA (NORD)
	CARTA DELLA PERICOLOSITÀ IDRAULICA (SUD)
TAV.08	CARTA DEL RISCHIO IDROGEOLOGICO (NORD)
	CARTA DEL RISCHIO IDROGEOLOGICO (SUD)
TAV.09	CARTA DEL RISCHIO IDRAULICO (NORD)
	CARTA DEL RISCHIO IDRAULICO (SUD)
TAV.10	CARTA DELLA SUSCETTIBILITÀ NEVE E GELO (NORD)
	CARTA DELLA SUSCETTIBILITÀ NEVE E GELO (SUD)
TAV.11	CARTA DELLE M.O.P.S. (NORD)
	CARTA DELLE M.O.P.S. (SUD)
TAV.12	CARTA DELLA PERICOLOSITÀ INCENDI DI INTERFACCIA (NORD)
	CARTA DELLA PERICOLOSITÀ INCENDI DI INTERFACCIA (SUD)
TAV.13	CARTA DEL RISCHIO INCENDI DI INTERFACCIA (NORD)
	CARTA DEL RISCHIO INCENDI DI INTERFACCIA (SUD)

5. ELENCO DATI COMUNALI

5.1. Centro operativo comunale COC						
UBICAZIONE		NOMINATIVO	TELEFONO	FAX	CELL	MAIL
SEDE PRINCIPALE: SAN CASCIANO DEI BAGNI, PIAZZA DELLA REPUBBLICA, 4	CENTRALINO		0578 269500	0578 58178		comune.sancascianoibagni@pec.consorzioterrecablate.it
SEDE ALTERNATIVA: S.P. DELLA MONTAGNA, PLESSO SCOLASTICO			0578 269531			
	SINDACO	AGNESE CARLETTI	0578 269511		██████████	sindaco@comune.sancascianoibagni.si.it
	VICESINDACO	FABIO FABBRIZZI			██████████	vicesindaco@comune.sancascianoibagni.si.it

COC - SEDE PRINCIPALE (SAN CASCIANO DEI BAGNI - PIAZZA DELLA REPUBBLICA, 4)

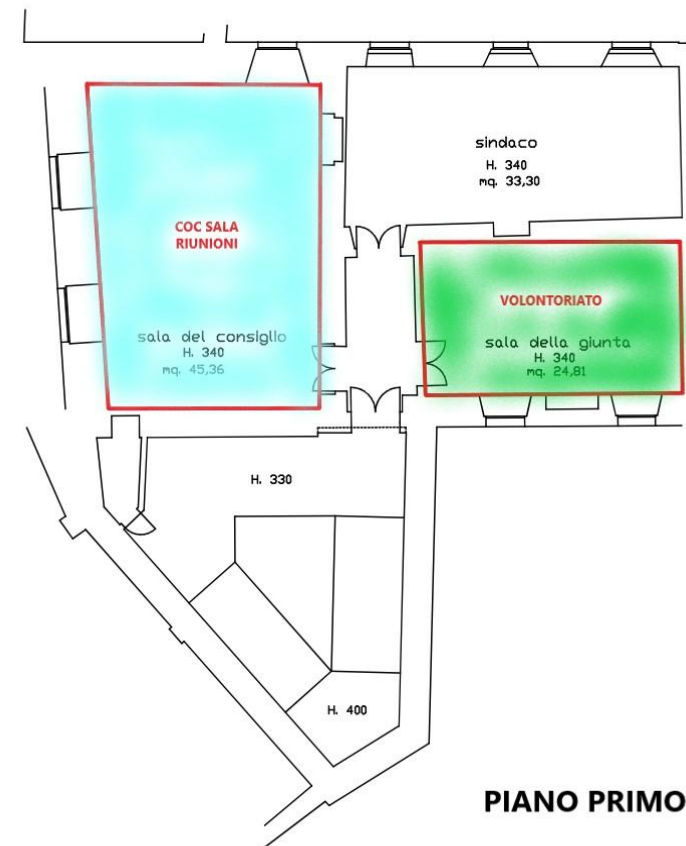
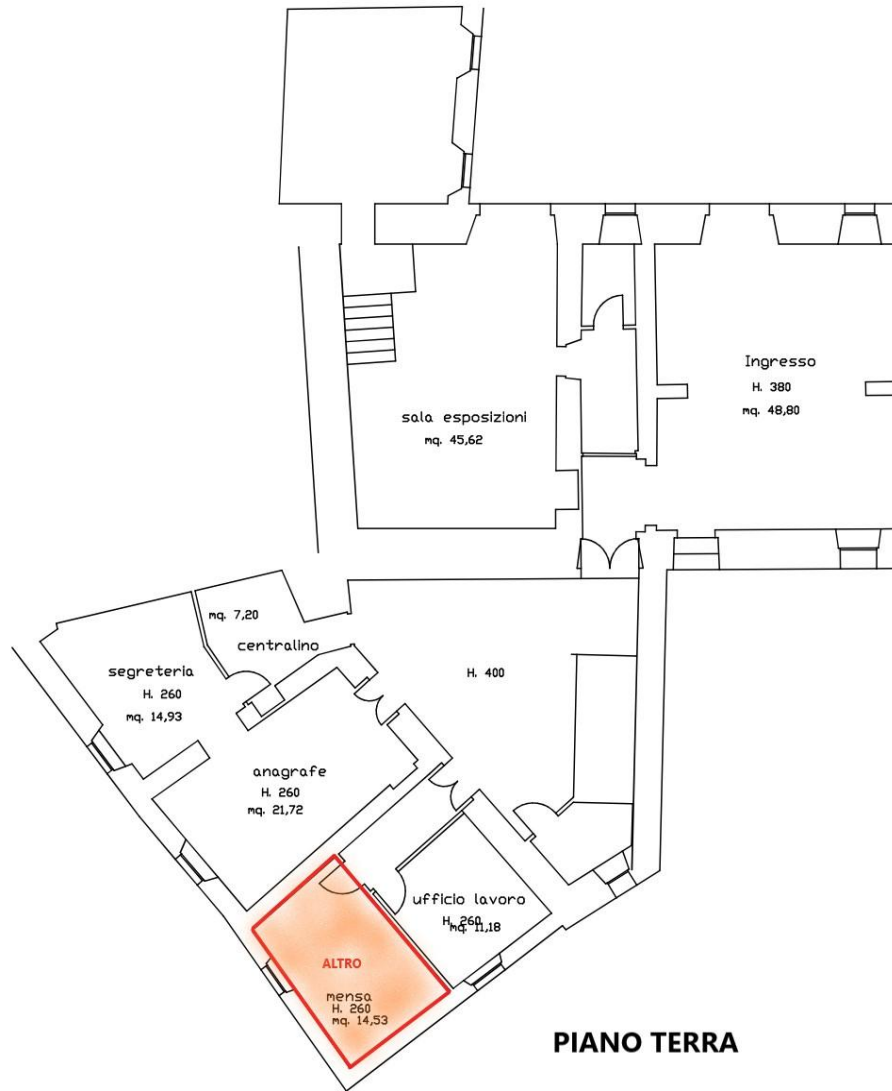

5.2. Organizzazioni di volontariato (da SOUP-RT)						
LOCALITA'	UBICAZIONE	DENOMINAZIONE	RESPONSABILE	TELEFONO	REPERIBILITA'	LABEL
CELLE SUL RIGO	VIA PROVINCIALE, 54	MISERICORDIA DI CELLE SUL RIGO	TORDI RAFFAELE	0578 53793	██████████	VO01

5.3. Assistente sociale				
NOMINATIVO	CATEGORIA	TELEFONO	CELL	MAIL
DOTT.SSA LAURA SEPIACCI			██████████	laura.sepiacci@uslsudest.toscana.it

5.4. Funzioni e riferimenti amministrativi - tecnici							
FUNZIONI DI SUPPORTO PC		MANSIONE	NOMINATIVO	TELEFONO	FAX	CELL	MAIL
<i>FUNZIONE TECNICA - PIANIFICAZIONE 1 UFFICIO TECNICO COMUNALE (UT)</i>	<ul style="list-style-type: none"> • FUNZIONE TECNICA E PIANIFICAZIONE • FUNZIONE MATERIALE E MEZZI • FUNZIONE CENSIMENTO DANNI PERSONE E COSE 				0578 58178		
		RESPONSABILE AREA TECNICA	MARTINA SCACCIATELLA	0578 269505		██████████	m.scacciatella@comune.sancascianodeibagni.si.it
		REFERENTE TECNICO PC	GABRIELE TUCCITTO	0578 269504		██████████	g.tuccitto@comune.sancascianodeibagni.si.it
<i>FUNZIONE OPERATIVA 2 POLIZIA MUNICIPALE (PM)</i>	<ul style="list-style-type: none"> • FUNZIONE STRUTTURE OPERATIVE LOCALI • FUNZIONE VOLONTARIATO • FUNZIONI TELECOMUNICAZIONI 			0578 269509	0578 58178	██████████	polizia.municipale@comune.sancascianodeibagni.si.it
		COMANDANTE PM	FABIO DIONORI			██████████	polizia.municipale@comune.sancascianodeibagni.si.it
		REFERENTE PM	ROMINA ROSATI ANGELA APELLI	0578 269509		██████████	r.rosati@comune.sancascianodeibagni.si.it a.fastelli@comune.sancascianodeibagni.si.it
<i>FUNZIONE ASSISTENZA ALLA POPOLAZIONE 3 SERVIZI SOCIALI, UFFICIO ANAGRAFE</i>	<ul style="list-style-type: none"> • FUNZIONE ASSISTENZA ALLA POPOLAZIONE • FUNZIONE SANITÀ • FUNZIONE SERVIZI ESSENZIALI E ATTIVITÀ SCOLASTICA 			0578 269501			
<i>FUNZIONE AMMINISTRATIVA 4 UFFICIO RAGIONERIA, ECONOMATO, PROTOCOLLO</i>	<ul style="list-style-type: none"> • SEGRETERIA-PROTOCOLLO • ACQUISTI-ECONOMATO 			0578 269501 0578 269508			

5.5. Elisuperfici									
LOCALITA'	UBICAZIONE	REFERENTE	RESPONSABILE	PROPRIETA'	TIPOLOGIA SUOLO	AREA MQ	TIPO AREA	ACCESSO	LABEL
SAN CASCIANO DEI BAGNI	LOC. TERME	IHC SPA (SOC. GESTORE TERME)		PUBBLICA - ASL	CEMENTO	907	GENERICA	AGEVOLE	EL01

5.6. Edifici strategici: forze operative									
DENOMINAZIONE	LOCALITA'	UBICAZIONE	AMBITO	ANTISISMICO	TELEFONO	TELEFONO REPERIBILITA'	FAX	MAIL	LABEL
CARABINIERI	SAN CASCIANO DEI BAGNI	VIA A. GRAMSCI, 2	COMUNALE	NO	0578 58018			stsi243440@carabinieri.it	CC01
POLIZIA MUNICIPALE	SAN CASCIANO DEI BAGNI	PIAZZA DELLA REPUBBLICA	INTERCOMUNALE	NO	0578 269509	335 7169918		polizia.municipale@comune.sancascianodeibagni.si.it	VU01

5.7. Edifici strategici: strutture ospedaliere										
LOCALITA'	DENOMINAZIONE	UBICAZIONE	ANTISISMICO	TEL	FAX	RESPONSABILE	TELEFONO RESPONSABILE	PROPRIETA'	POSTI LETTO	LABEL
PALAZZONE	AMBULATORIO MEDICO	VIA MAZZINI, 20 FRAZ. PALAZZONE	SI			COMUNE SCB		PUBBLICA		SA1
SAN CASCIANO DEI BAGNI	PRESIDIO ASL	VIA ANNIBALE BASTIANI	NO			ASL		PUBBLICA / PRIVATA		SA2
CELLE SUL RIGO	AMBULATORIO MEDICO	VIA DEL POGGIO	NO			COMUNE SCB		PUBBLICA		SA3

5.8. Edifici strategici: strutture civili 1/2										
LOCALITA'	UBICAZIONE	DENOMINAZIONE	DESTINAZIONE	RESPONSABILE	DETENTORE	TEL	FAX	PROPRIETA'	ANTISISMICO	LABEL
CELLE SUL RIGO	ZONA ARTIGIANALE S.P. VALLE DEL RIGO	CAPANNONE USO RIMESSA AUTOMEZZI	COMUNE		COMUNE			PUBBLICA	NO	ES01
SAN CASCIANO DEI BAGNI	P.ZZA DELLA REPUBBLICA	SEDE COMUNALE	PALAZZO COMUNALE		COMUNE	0578 269500	0578 58178	PUBBLICA	NO	ES02
PALAZZONE	VIA MAZZINI	EX SCUOLE CENTRO POLIFUNZIONALE	FARMACIA, UFFICIO POSTALE, CENTRO RICREATIVO, AMBULATORIO MEDICO.		COMUNE			PUBBLICA	SI	ES03
SAN CASCIANO DEI BAGNI	S.P. DELLA MONTAGNA	PLESSO SCOLASTICO	SCOLASTICA		COMUNE			PUBBLICA	SI	ES04

5.8.1. Edifici strategici: strutture civili 2/2									
TIPO COSTRUZIONE	VOLUME MC	N°PIANI	POSTI LETTO	SERVIZI IGIENICI	CUCINA	ADDUZIONE ELETTRICITA'	ACQUA POTABILE	ADDUZIONE GAS	LABEL
CEMENTO ARMATO	870	1		1	NO	SI	SI	NO	ES01
MURATURA	3.000	4		2	NO	SI	SI	SI	ES02
MURATURA	2.000	2		8	SI	SI	SI	SI	ES03
CEMENTO ARMATO	7.500	2		20	SI	SI	SI	SI	ES04

5.9. Edifici rilevanti												
LOCALITA'	UBICAZIONE	DENOMINAZIONE	DESTINAZIONE USO	TIPO COSTRUZIONE	ANTISIMICA	MC	N° PIANI	PROPRIETA'	RESPONSABILE	DETENTORE	TELEFONO	LABEL
CELLE SUL RIGO	VIA DEL POGGIO	CENTRO POLIFUNZIONALE EX SCUOLA PRIMARIA	POLIFUNZIONALE	MURATURA	NO	2500	2	PUBBLICA	COMUNE DI SAN CASCIANO BAGNI	COMUNE DI SAN CASCIANO DEI BAGNI		ER01
CELLE SUL RIGO	VIA SAN GIOVANNI	CHIESA DI SAN PAOLO CONVERSO	CULTO	MURATURA	NO	3000	1	PRIVATA (DIOCESI)				ER02
SAN CASCIANO DEI BAGNI	LOC. TERME	CHIESA DI S. MARIA DELLA COLONNA ALLE TERME	CULTO	MURATURA	NO	1800	1	PUBBLICA				ER03
SAN CASCIANO DEI BAGNI	VIA LUZIA	TEATRO E BIBLIOTECA COMUNALE	TEATRO	MURATURA	NO	1700		PUBBLICA		COMUNE DI SAN CASCIANO DEI BAGNI		ER04
PALAZZONE	VIA DELLA CHIESA	CHIESA DI SANTA MARIA ASSUNTA	CULTO	MURATURA	NO	3000	1	PRIVATA (DIOCESI)				ER05
SAN CASCIANO DEI BAGNI	VIA SAN CASSIANO	CHIESA DI SAN CASSIANO E SAN LEONARDO	CULTO	MURATURA	NO	6000	1	PRIVATA (DIOCESI)				ER06
SAN CASCIANO DEI BAGNI	VIA DELLA MONTAGNA	TRIBUNE CAMPO SPORTIVO	IMPIANTO SPORTIVO					PUBBLICA				ER07

5.10. Aree di emergenza												
LOCALITA'	NOME	UBICAZIONE	TIPOLOGIA	SUOLO	DESTINAZIONE D'USO	PROPRIETA'	ACQUA POTABILE	ADD. RETE ELETTRICA	ADD. RETE FOGNARIA	SUP. mq	NOTE	LABEL
PALAZZONE	VIA MAZZINI	VIA MAZZINI	ATTESA POPOLAZIONE	TERRA PAVIMENTO	SCOLASTICO	PUBBLICA	SI	SI	SI	640	AREA ANTISTANTE EX EDIFICIO SCOLASTICO	AP01
SAN CASCIANO DEI BAGNI	PARCHEGGIO DEL PONTE	PIAZZALE DEL PONTE VIALE MANCIATI	ATTESA POPOLAZIONE	ASFALTO	PARCHEGGIO	PUBBLICA	SI	SI	SI	450	AREA "CASINA DELL'ACQUA"	AP02
CELLE SUL RIGO	PIANETTO	PIAZZA RISORGIMENTO	ATTESA POPOLAZIONE	PRATO	VERDE	PUBBLICA	SI	SI		850		AP03
PONTE A RIGO	PARCHEGGIO SR2 CASSIA	S.R. 2 CASSIA	ATTESA POPOLAZIONE	TERRA	PARCHEGGIO	PUBBLICA	NO	SI	NO	500		AP04
PALAZZONE	PARCHEGGIO VIA MAZZINI	VIA MAZZINI	AMMASSAMENTO SOCCORRITORI	ASFALTO	PARCHEGGIO	PUBBLICA	SI	SI	SI	940	PARCHEGGIO PUBBLICO, DI FRONTE ALL'EX EDIFICIO SCOLASTICO	AS01
CELLE SUL RIGO	PIAZZALE EX 167	VIA CAMPO DELLA FIERA	AMMASSAMENTO SOCCORRITORI	TERRA	PARCHEGGIO	PUBBLICA	NO	NO	SI	1759	PIAZZALE RETROSTANTE CASE EX 167 - I SERVIZI INDICATI SONO DA PREDISPORRE ALLE LINEE ESISTENTI	AS02
SAN CASCIANO DEI BAGNI	PARCHEGGIO TERME	S.P. 41 DI TREVINANO	AMMASSAMENTO SOCCORRITORI	PAVIMENTATO	PARCHEGGIO	PUBBLICA	SI	SI	SI	5000		AS03
SAN CASCIANO DEI BAGNI	PARCHEGGIO DEL PONTE	PIAZZALE DEL PONTE VIALE MANCIATI	AMMASSAMENTO SOCCORRITORI VV.F.	ASFALTO	PARCHEGGIO	PUBBLICA	SI	SI	SI	4300	AREA PER CAMPO BASE VV.F.	AS04
PALAZZONE	IMPIANTI SPORTIVI VIA DELLA SALA	VIA DELLA SALA	RICOVERO POPOLAZIONE	PRATO	IMPIANTO SPORTIVO	PUBBLICA	SI	SI		3078		RP01
CELLE SUL RIGO	IMPIANTI SPORTIVI SAN LORENZO	LOCALITÀ SAN LORENZO	RICOVERO POPOLAZIONE	PRATO	IMPIANTO SPORTIVO	PUBBLICA	SI	SI	NO	3748		RP02

5.10. Aree di emergenza												
LOCALITA'	NOME	UBICAZIONE	TIPOLOGIA	SUOLO	DESTINAZIONE D'USO	PROPRIETA'	ACQUA POTABILE	ADD. RETE ELETTRICA	ADD. RETE FOGNARIA	SUP. mq	NOTE	LABEL
SAN CASCIANO DEI BAGNI	STADIO COMUNALE "GORACCI"	VIA DELLA MONTAGNA	RICOVERO POPOLAZIONE	PRATO	IMPIANTO SPORTIVO	PUBBLICA	SI	SI	SI	6650	PRESENZA STAZIONE DI EMERGENZA CARABINIERI	RP03
PONTE A RIGO	PARCHEGGIO VIA FALCONE	VIA FALCONE	RICOVERO POPOLAZIONE	ASFALTO	PARCHEGGIO	PUBBLICA	SI	SI	SI	350		RP04
SAN CASCIANO DEI BAGNI	PALESTRA PLESSO SCOLASTICO	SP DELLA MONTAGNA	RICOVERO POPOLAZIONE	CALCESTRUZZO	SCOLASTICO	PUBBLICA	SI	SI	SI	180	AREA COPERTA (SOLO IDRAULICO)	RP05

5.11. Cancelli		
LOCALITA'	SCENARIO	LABEL
SAN CASCIANO DEI BAGNI	S052027_01	1
		2
		3
		4
CELLE SUL RIGO	S052027_02	5
		6
PALAZZONE	S052027_03	7
		8
		9
		10
PONTE A RIGO	I052027_01	16
		17
SAN CASCIANO DEI BAGNI SP321	I052027_02	18
		19
		20
CELLE SUL RIGO	I052027_03	21
		22
SAN CASCIANO DEI BAGNI	I052027_04	23
		24
		25
SAN CASCIANO DEI BAGNI	I052027_05	26
		27
		28
PALAZZONE	I052027_06	11
LOC. SASSO	I052027_07	29
		30
		31
		32
SAN CASCIANO DEL BAGNI	G052027_01	3

5.11. Cancelli		
LOCALITA'	SCENARIO	LABEL
		4
SAN CASCIANO DEL BAGNI SP 41	G052027_02	33
		34
		35
		36
		6
CELLE SUL RIGO	G052027_03	12
		13
		15
		6
CELLE SUL RIGO SP 54	G052027_04	21
		22
		37
		7
PALAZZONE	G052027_05	8
		10
		38

5.12. Idranti antincendio						
LOCALITA'	UBICAZIONE	LOCALIZZAZIONE	TIPOLOGIA	FUNZIONANTE	UNI	LABEL
COMUNE DI SAN CASCIANO DEI BAGNI	-	-	-	-	-	-
NON PRESENTI						

5.13. Magazzini/depositi										
LOCALITA'	UBICAZIONE	DENOMINAZIONE	PROPRIETA'	MQ	SUOLO	DETENTORE	RESPONSABILE	TELEFONO	NOTE	LABEL
CELLE SUL RIGO	S.P. 54	AMMINISTRAZIONE PROVINCIALE	PUBBLICA		ASFALTO	AMM.NE PROV.LE			2° REPARTO - 11° SETTORE - DETENTORE DEL SETTORE MATERIALI E MEZZI	MG01
CELLE SUL RIGO	ZONA ARTIGIANALE - CELLE SUL RIGO -	MAGAZZINO COMUNE	PUBBLICA	180	PAVIMENTO	COMUNE		0578 269500 Centr Comune		MG02
SAN CASCIANO DEI BAGNI	VIA DEL MATTATOIO	GARAGE COMUNE	PUBBLICA	50	PAVIMENTO	COMUNE		0578 269500 Centr Comune	GARAGE – DETENTORE DEL SETTORE MATERIALI E MEZZI	MG03

5.14. Ubicazione discariche e altri elementi utili a gestione temporanea di rifiuti e macerie provenienti da evento calamitoso <i>(Impianti Discarica, Impianti Recupero Inerti, Impianti Di Stoccaggio, Impianti Di Trattamento Chimico, Fisico, Biologico, Impianti Trattamento Veicoli A Fine Vita, Depuratori Cave Inattive)</i>										
LOCALITA'	UBICAZIONE	DENOMINAZIONE	PROPRIETA'	MQ	SUOLO	DETENTORE	LATITUDINE	LONGITUDINE	LABEL	
SAN CASCIANO	S.P. 41 TREVINANO	CENTRO DI RACCOLTA	COMUNE	1.300	ASFALTO	6 TOSCANA	42°51'25.4"N	11°52'25.1"E	EU01	
PALAZZONE	LOC. FOSSALTO	CENTRO DI RACCOLTA INTERCOMUNALE (CETONA PIAZZE/SAN CASCIANO)	COMUNE	1.200	ASFALTO	6 TOSCANA	42°54'04.0"N	11°55'53.3"E	EU02	
SAN CASCIANO	VIA DELLA FONTACCIA	DEPURATORE	COMUNE	2.500	TERRA	ACQUEDOTTO DEL FIORA	42°52'09.4"N	11°52'29.8"E	EU03	
CELLE SUL RIGO	STRADA EROSA	FITO DEPURAZIONE	COMUNE	10.500	TERRA	ACQUEDOTTO DEL FIORA	42°51'58.5"N	11°49'05.3"E	EU04	
PALAZZONE	LOC. BENEFIZIO	FITO DEPURAZIONE	COMUNE	4.000	TERRA	ACQUEDOTTO DEL FIORA	42°53'01.5"N	11°56'50.4"E	EU05	
PONTE A RIGO	PONTE A RIGO	FITO DEPURAZIONE	COMUNE	1.100	TERRA	ACQUEDOTTO DEL FIORA	42°49'29.5"N	11°46'38.8"E	EU06	
SAN CASCIANO	S.P. 321 DEL POLACCO	CAVA DEL SASSONE (PROPRIETA' PRIVATA IN ATTO ATTIVITA' DI RIPRISTINO)	PRIVATA (*)	58.000	TERRA	SOC. TRAVERTINO SANT'ANDREA	42°52'34.3"N	11°52'48.1"E	EU07	
(*) A disposizione solo dopo esproprio, o previo accordo da formalizzare con il proprietario/detentore										

5.14.1. Aree di stoccaggio								
LOCALITA'	UBICAZIONE	DENOMINAZIONE	PROPRIETA'	MQ	DESTINAZIONE USO	DETENTORE	RESPONSABILE	TELEFONO
SAN CASCIANO DEI BAGNI	SP DELLA MONTAGNA DI CETONA	PALESTRA SCUOLE	PUBBLICA		SCOLASTICO	COMUNE		0578 58912
SAN CASCIANO DEI BAGNI	SP 321 DEL POLACCO	MAGAZZINO ACCANTO CIMITERO SAN CASCIANO DEI BAGNI	PUBBLICA		MAGAZZINO CIMITERO	COMUNE		
PALAZZONE	PIAZZALE PRIMO MAGGIO	PIAZZALE ADIBITO A PARCHEGGIO	PUBBLICA		PARCHEGGIO	COMUNE		
CELLE SUL RIGO	SP 54 DELLA VALLE DEL RIGO – ZONA ARTIGIANALE	AUTORIMESSA COMUNALE	PUBBLICA	180	MAGAZZINO	COMUNE		

5.15. Area per insediamenti semi-permanenti									
LOCALITA'	UBICAZIONE	DENOMINAZIONE	PROPRIETA'	MQ	SUOLO	DETENTORE	LATITUDINE	LONGITUDINE	LABEL
SAN CASCIANO	S.P. 54		PRIAVATA (*)	2.100	ASFALTO	F.LLI LEOTTI	42°52'37.3"N	11°52'34.4"E	EU08
(*) A disposizione solo dopo esproprio, o previo accordo da formalizzare con il proprietario/detentore									
SERVIZI IDRICO E FOGNARIO PRESENTI, DI FACILE DERIVAZIONE PER UN'EVENTUALE ALLACCIO									

5.16. Attività a rischio incidente rilevante			
LOCALITA'	DENOMINAZIONE	INDIRIZZO	TELEFONO
SAN CASCIANO	-	-	-
NON PRESENTI			

5.17. Mezzi/attrezzature di proprietà comunale e/o disponibili attraverso convenzioni con ditte private							
DETTENTORE	TIPO MEZZO	DESCRIZIONE	TARGA	LOCALITA'	UBICAZIONE	MAGAZZINO	NOTE
COMUNE SAN CASCIANO DEI BAGNI	ESCAVATORE	MINIESCAVATORE KOMATSU	--	CELLE SUL RIGO	ZONA ARTIGIANALE	MAGAZZINO COMUNE	PESO 12 Q.LI - CINGOLATO
COMUNE SAN CASCIANO DEI BAGNI	CAMION	CAMION MAN	CX992LE	CELLE SUL RIGO	ZONA ARTIGIANALE	MAGAZZINO COMUNE	PORTATA 86 Q.LI PIENO CARICO - PROVVISIO DI GRU MAX PORTATA Q.LI 9,99, APPLICABILE PIATTAFORMA AEREA DISPONIBILE H. MAX 14 MT.
COMUNE SAN CASCIANO DEI BAGNI	SCUOLABUS	MERCEDES	EY076LV	SAN CASCIANO DEI BAGNI	LOCALITÀ DOGANA	MAGAZZINO COMUNE	N.32 POSTI BAMBINI FINO A 14 ANNI + 2 SERVIZIO
COMUNE SAN CASCIANO DEI BAGNI	SCUOLABUS	MERCEDES	EG184LW	CELLE SUL RIGO	ZONA ARTIGIANALE	MAGAZZINO COMUNE	N.21 POSTI BAMBINI FINO A 14 ANNI + 1 AUTISTA (PEDANA PER PORTATORI HANDICAP)
COMUNE SAN CASCIANO DEI BAGNI	SCUOLABUS	MERCEDES	DV894PA	SAN CASCIANO DEI BAGNI	LOCALITÀ DOGANA	MAGAZZINO COMUNE	N.28 POSTI BAMBINI FINO A 14 ANNI + 2 SERVIZIO
COMUNE SAN CASCIANO DEI BAGNI	SPAZZATRICE		ABB698	CELLE SUL RIGO	ZONA ARTIGIANALE	MAGAZZINO COMUNE	
COMUNE SAN CASCIANO DEI BAGNI	PALA	PALA BENFRA	SI AA034	CELLE SUL RIGO	ZONA ARTIGIANALE	MAGAZZINO COMUNE	PESO 79 Q.LI - GOMMATA
COMUNE SAN CASCIANO DEI BAGNI	MINIPALA	MINIPALA KOMATSU	ADW332	CELLE SUL RIGO	ZONA ARTIGIANALE	MAGAZZINO COMUNE	PESO 1910 KG - GOMMATA
COMUNE SAN CASCIANO DEI BAGNI	ESCAVATORE	HITACHI ZAXIS 35U	--	CELLE SUL RIGO	ZONA ARTIGIANALE	MAGAZZINO COMUNE	PESO 35 Q.LI - CINGOLATO
COMUNE SAN CASCIANO DEI BAGNI	AUTOMOBILE	FORD FOCUS	BP157XC	SAN CASCIANO DEI BAGNI	LOCALITÀ DOGANA	MAGAZZINO COMUNE	
COMUNE SAN CASCIANO DEI BAGNI	AUTOCARRO	PORTER	DW848ZR	SAN CASCIANO DEI BAGNI	LOCALITÀ DOGANA	MAGAZZINO COMUNE	PORTATA 565 KG
COMUNE SAN CASCIANO DEI BAGNI	AUTOCARRO	PORTER	FF416DR	SAN CASCIANO DEI BAGNI	LOCALITÀ DOGANA	MAGAZZINO COMUNE	CASSONE RIBALTABILE - PORTATA 590 KG

5.17. Mezzi/attrezzature di proprietà comunale e/o disponibili attraverso convenzioni con ditte private							
DETTENTORE	TIPO MEZZO	DESCRIZIONE	TARGA	LOCALITA'	UBICAZIONE	MAGAZZINO	NOTE
COMUNE SAN CASCIANO DEI BAGNI	AUTOCARRO	PORTER PIAGGIO	AK474WD	SAN CASCIANO DEI BAGNI	LOCALITÀ DOGANA	MAGAZZINO COMUNE	PER TRASPORTO SPECIFICO CON VASCA E VOLTACASSONETTI – PORTATA 380 KG
COMUNE DI SAN CASCIANO DEI BAGNI	AUTOCARRO	PORTER	GA301MF	SAN CASCIANO DEI BAGNI	LOCALITA' DOGANA	MAGAZZINO COMUNE	PER TRASPORTO SPECIFICO CON VASCA E VOLTACASSONETTI - PORTATA 380 KG
COMUNE SAN CASCIANO DEI BAGNI	AUTOVEICOLO	PANDA 4X4	CF136NM	SAN CASCIANO DEI BAGNI	P.ZZA REPUBBLICA	PARCHEGGIO	
COMUNE SAN CASCIANO DEI BAGNI	AUTOCARRO	PANDA VAN	BW748JE	SAN CASCIANO DEI BAGNI	LOCALITÀ DOGANA	MAGAZZINO COMUNE	
COMUNE SAN CASCIANO DEI BAGNI	AUTOVEICOLO	FIAT PANDA 4X4 POLIZIA MUNICIPALE	CY255NP	SAN CASCIANO DEI BAGNI	LOCALITÀ DOGANA	MAGAZZINO COMUNE	
COMUNE SAN CASCIANO DEI BAGNI	AUTOVETTURA PER SERVIZI SPECIALI	JEEP RENEGADE 4X4 POLIZIA MUNICIPALE	JA203AG	SAN CASCIANO DEI BAGNI	LOCALITÀ DOGANA	MAGAZZINO COMUNE	
COMUNE SAN CASCIANO DEI BAGNI	ATTREZZATURA	GRUPPO ELETTROGENO		SAN CASCIANO DEI BAGNI	LOCALITÀ DOGANA	MAGAZZINO COMUNE	CORRENTE ALTERNATA MONOFASE 220 V - POTENZA 3 KVA
COMUNE SAN CASCIANO DEI BAGNI	ATTREZZATURA	GRUPPO ELETTROGENO		SAN CASCIANO DEI BAGNI	LOCALITÀ DOGANA	MAGAZZINO COMUNE	CORRENTE ALTERNATA TRIFASE 380 V E ALTERNATA MONOFASE 220 V - POTENZA 4,5 KVA

5.18. STRUTTURE RICETTIVE						Posti letto
DENOMINAZIONE	TIPOLOGIA	MAIL	INDIRIZZO STRUTTURA	TELEFONO	REFERENTE	
B & B PALAZZO PALESA	AFFITTACAMERE	info@palazzopalesa.it	VIA G. CARDUCCI, 30 LOC. CELLE SUL RIGO		PAOLINI PAOLO	12
B & B CASA PIZZINELLI	AFFITTACAMERE	fdelietovollaro@gmail.com	VIA DELLA PACE, 7		C.S.	11
B & B CASA ROSA	AFFITTACAMERE	info@villavetrichina.it	PODERE VETRICHINA DI SOPRA, 446		RICAGNO PATRIZIA	
B & B FONTEVERDE LIVING APPARTAMENTO MONO	AFFITTACAMERE	ftvliving@gmail.com	GALILEO GALILEI, 7		GUALTIERI LEANDRO	3
B & B FONTEVERDE LIVING APPARTAMENTO 2 CAMERE	AFFITTACAMERE	ftvliving@gmail.com	GALILEO GALILEI, 7		GUALTIERI LEANDRO	5
B & B FONTEVERDE LIVING APPARTAMENTO 1 CAMERA	AFFITTACAMERE	ftvliving@gmail.com	GALILEO GALILEI, 7		GUALTIERI LEANDRO	3
B & B FONTEVERDE LIVING APPARTAMENTO 1 CAMERA	AFFITTACAMERE	ftvliving@gmail.com	GALILEO GALILEI, 7		GUALTIERI LEANDRO	3
B & B FONTEVERDE LIVING APPARTAMENTO 2 CAMERE	AFFITTACAMERE	ftvliving@gmail.com	GALILEO GALILEI, 7		GUALTIERI LEANDRO	5
B & B FONTEVERDE LIVING APPARTAMENTO PIANO TERRA	AFFITTACAMERE	ftvliving@gmail.com	GALILEO GALILEI, 7		GUALTIERI LEANDRO	5
B & B FONTEVERDE LIVING APPARTAMENTO 2 CAMERE	AFFITTACAMERE	ftvliving@gmail.com	GALILEO GALILEI, 7		GUALTIERI LEANDRO	5
B & B FONTEVERDE LIVING APPARTAMENTO DELUXE	AFFITTACAMERE	ftvliving@gmail.com	GALILEO GALILEI, 7		GUALTIERI LEANDRO	3
B & B FONTEVERDE LIVING APPARTAMENTO 2 CAMERE	AFFITTACAMERE	ftvliving@gmail.com	GALILEO GALILEI, 7		GUALTIERI LEANDRO	6
B & B FONTEVERDE LIVING APPARTAMENTO 3 CAMERE	AFFITTACAMERE	ftvliving@gmail.com	GALILEO GALILEI, 7		GUALTIERI LEANDRO	7
B & B IL PODERE DEGLI ARTISTI	AFFITTACAMERE	info@ilpoderedegliartisti.com	VIA AURELIO MANNI, 6		NOVEMBRE CLAUDIO E VINCENZO	
B & B IL VILLINO	AFFITTACAMERE	info@villavetrichina.it	PODERE VETRICHINA DI SOPRA, 446		RICAGNO PATRIZIA	

5.18. STRUTTURE RICETTIVE						Posti letto
DENOMINAZIONE	TIPOLOGIA	MAIL	INDIRIZZO STRUTTURA	TELEFONO	REFERENTE	
B & B MADONNA DEL CARMINE	AFFITTACAMERE	madonna.delcarmine@alice.it	XXV APRILE, 31 LOC. PALAZZONE	██████████	BIANCOLINI MARCO	
B & B VILLA VETRICHINA	AFFITTACAMERE	info@villavetrichina.it	PODERE VETRICHINA DI SOPRA, 446	██████████	RICAGNO PATRIZIA	
GIOVANNA'S HOUSE	AFFITTACAMERE NON PROFESSIONALE	mariannagallinella1@gmail.com	G. MAZZINI, 14 FRAZ. PALAZZONE	██████████	MARIANNA GALLINELLA	
CASA ELBERNA	AFFITTO TURISTICO	sergio.bardossi@filpucci.it	PODERE CASELBERNA	██████████	GUALTIERI LEANDRO	
CASA BELVEDERE	AFFITTO TURISTICO	a.morelli@alice.it	VIA SAN CASSIANO, 13	██████████	ALDO MORELLI	
CASINA PORTICCIOLA	AFFITTO TURISTICO	simonasechi@libero.it	VIA DELLA PORTICCIOLA, 15	██████████	SECHI SIMONA	
CONNECTIS	AFFITTO TURISTICO			I		
AGRITURISMO SAN FRANCESCO	AGRITURISMO	mauriziofortini58@gmail.com	LOC LE FORCONATE FRAZ. PALAZZONE	██████████	MAURIZIO FORTINI	
AGRITURISMO MORI GIACOMO	AGRITURISMO	giacomo.mori@libero.it	PIAZZA PERTINI, 8 FRAZ. PALAZZONE	██████████	GIACOMO MORI	32
AGRITURISMO LUCARELLA	AGRITURISMO	carloalberto.cordeschi@gmail.com	LOC. PODERE LA LUCARELLA	██████████		10
AGRITURISMO ARVA	AGRITURISMO	info@ilpoggio.net	LOC. IL POGGIO, 292 FRAZ. CELLE SUL RIGO	██████████	JACOPO CUPELLI	
AGRITURISMO CAMPOTORNO	AGRITURISMO	info@poderecampotorno.it	PODERE CAMPOTORNO FRAZ. PALAZZONE	██████████	SIMONETTA PERUGINI	10
AGRITURISMO GORI STEFANIA	AGRITURISMO	auriste@cheapnet.it	LOC. MACETONA FRAZ. CELLE SUL RIGO	██████████	STEFANIA GORI	
AGRITURISMO I COLLOMICI	AGRITURISMO	m.fastelli@alice.it	LOC. COLLOMICI VITTORIA, 190 FRAZ. CELLE SUL RIGO	██████████	VALERIANA PINZI	
AGRITURISMO MACETONA DI GORI STEFANIA	AGRITURISMO	auriste@cheapnet.it	LOC. MACETONA FRAZ. CELLE SUL RIGO	██████████	BARBARA GORI	

5.18. STRUTTURE RICETTIVE						Posti letto
DENOMINAZIONE	TIPOLOGIA	MAIL	INDIRIZZO STRUTTURA	TELEFONO	REFERENTE	
ASSOLATINA	AGRITURISMO	info@assolatina.com	PODERE ASSOLATINA, 14 FRAZ. CELLE SUL RIGO	[REDACTED]	VALERIA DALLA CASA	
AURORA	AGRITURISMO	info@auroragriturismo.it	LOC. BAGNO GRANDE	[REDACTED]	ALDO MORELLI	
AZ. AGR. CASAFABBRINI	AGRITURISMO	casafabbrini@gmail.com	PODERE CEPPELLO LOC. MONTEFREDDO FRAZ. PALAZZONE	[REDACTED]	SIMONE FABBRINI	
AZ. AGR. DOMUS ETRUSCA	AGRITURISMO	info@domusetrusca.it	PODERE MADONNA DEL PIANTO, 210 FRAZ. PALAZZONE	[REDACTED]	CRISTIANO RETACCHI	
AZ. AGR. FORCONATE	AGRITURISMO	eredilodovisi@tiscali.it	VIA PODERE FORCONATE LOC. LE PIAZZE FRAZ. PALAZZONE	[REDACTED]	ARTURO SEBASTIANI	
AZ. AGR. IL FITTO	AGRITURISMO	ilfitto@gmail.com	ROMA, 46	[REDACTED]	GIOVANNI BRACCINI	
AZ.AGR.FRATELLI MORI	AGRITURISMO	moriagritur@libero.it	LOC. FATTORIA E PODERNOVO	[REDACTED]	MARIO MORI	
AZ.AGR.LE RADICI NATURA E BENESSERE	AGRITURISMO	leradici@leradici.it	PODERE LE RADICI	[REDACTED]	ALFREDO FERRARI	
AZ.AGR.MURATELLE	AGRITURISMO	scabassi54@gmail.com	VIA MONTAGNA, 1	[REDACTED]	LUIGI CORADINI	
MONTEFREDDO	AGRITURISMO	agriturismo.montefreddo@gmail.com	LOC. MONTEFREDDO, 216 FRAZ. PALAZZONE	[REDACTED]	FRANCESCO BOLOGNA	
PALAZZONE E PORNELLO	AGRITURISMO	donatellarossi67@libero.it	VIA PIANA, 15 FRAZ. PALAZZONE	[REDACTED]	FIORELLA PUCCIONI	
PODERE AMANTINO	AGRITURISMO	siena@confagricoltura.it	PODERE AMANTINO FRAZ. PALAZZONE	[REDACTED]	MARINA MORI	
PODERE CAMPO DELL'AMATO AZ. AGR. SQUARCIA DANILO	AGRITURISMO	info@albergolafontanella.com	LOC. CAMPO DELL'AMATO	[REDACTED]	DANILO SQUARCIA	

5.18. STRUTTURE RICETTIVE						Posti letto
DENOMINAZIONE	TIPOLOGIA	MAIL	INDIRIZZO STRUTTURA	TELEFONO	REFERENTE	
PODERE IL BAGNOLO	AGRITURISMO	filippo.dragoni99@gmail.com	PODERE BAGNOLO		DRAGONI FILIPPO	
PODERE PODERUCCIO O MADONNA LA SANTA	AGRITURISMO	michelemeloni@libero.it	PODERE PODERUCCIO		MICHELE MELONI	
PODERE S. LORENZO	AGRITURISMO	pomponiserena@hotmail.com	LOC. LA FONTE, 169 FRAZ. CELLE SUL RIGO		SERENA POMPONI	
PODERE S. POLIDORO	AGRITURISMO		S. P. DEL POLACCO 321 LOC. SAN POLIDORO		ANNA MARIA NOLI	
PODERNOVO	AGRITURISMO	fdelietovollaro@gmail.com	S. P. DEL POLACCO 321 km 27+500 LOC. PODERNOVO		GIULIO DE LIETO VOLLARO	8
TENUTA MACETONA	AGRITURISMO	info@tenutamacetona.com	VIA MACETONA, 207 FRAZ. CELLE SUL RIGO		LUISA GORI	
TORRICELLA DI ERMANNO GERONZI	AGRITURISMO	info@agriturismotorricella.it	CASSIA, 66 LOC. TORRICELLA FRAZ. CELLE SUL RIGO		ERMANNO GERONZI	5
ALBERGO LA PACE	ALBERGO	canestriemanuela@gmail.com	VIA DEL TEATRO, 5 FRAZ. CELLE SUL RIGO		CANESTRI MORENO E EMANUELA	
FONTEVERDE TUSCAN RESORT AND SPA	ALBERGO	info@fonteverdespa.com	LOC. TERME, 1		MICCIULLI ROBERTO	33
LA FONTANELLA	ALBERGO	info@albergolafontanella.com	VIA ROMA, 38		NILA CASAGNI	
SETTE QUERCE	ALBERGO	info@settequerce.it	VIALE MANCIATI, 2-5		ALESSANDRO BARALDO IDEM	6
B&B LA FRANCIGENA	BED AND BREAKFAST NON IMPRENDITORIALI	inutarelli@gmail.com	PODERE PIAN DEL RIGO, 252		COPPETTI VITULIA	
BORGO FIGHINE	CASA VACANZE	info@fighine.it	LOC. FIGHINE CASTELLO		ULFANE MAX	32
ALDO MORELLI	LOCAZIONI	a.morelli61@libero.it	VIA SAN CASSIANO, 13		ALDO MORELLI	

5.18. STRUTTURE RICETTIVE

Posti letto

DENOMINAZIONE	TIPOLOGIA	MAIL	INDIRIZZO STRUTTURA	TELEFONO	REFERENTE	
ALESSANDRO FERRETTI	LOCAZIONI	alessandro@gruppo-ferretti.com	VIA PIANA, 12-14 FRAZ. PALAZZONE		ALESSANDRO FERRETTI	
ALESSANDRO FERRETTI	LOCAZIONI	gaia.bianconi2@gmail.com	VIA PIANA, 8 FRAZ. PALAZZONE			
BACCI MARIA GRAZIA	LOCAZIONI	cesare.grazia@cheapnet.it	VIA DEL FORNO, 116 LOC. FIGHINE		MARIA GRAZIA BACCI	
CAMMATTOLE B	LOCAZIONI	mariaclaudia.ventura@architettoventura.com	LOCALITA CAMMATTOLE, 41			
CASA VACANZE CARDUCCI	LOCAZIONI	ilmarcoilari@gmail.com	VIA G. CARDUCCI, 29 FRAZ. CELLE SUL RIGO		MARCO ILARI	
CASALE DEL VIAGGIATORE	LOCAZIONI	casaledelviaggiatore@gmail.com	TORRICELLA, SNC LOC. TIRRICELLA-PODERINA			
CASSETTA BEA	LOCAZIONI	giancarlopinzi@libero.it	VIA SAN GIOVANNI, 4 FRAZ. CELLE SUL RIGO		GIANCARLO PINZI	
CASSETTA FORTUNA	LOCAZIONI	sacchetti fortuna@gmail.com	VIA DELLA PORTICCIOLA, 12 FRAZ. CELLE SUL RIGO		ANNA MARIA SACCHETTI	
DANIELA DRAGOTTA	LOCAZIONI	danieladragotta1953@gmail.com	PODERE LA PISCINA,		DANIELA DRAGOTTA	
FASTELLI MAURO	LOCAZIONI	info@collomici.it	VIA DELLA VALLE DEL RIGO, 9 FRAZ. CELLE SUL RIGO		MAURO FASTELLI	
GIUSEPPE DI MASSIMO	LOCAZIONI	reservations@troscione.com	VIA MONTAGNA, 10		GIUSEPPE DI MASSIMO	
HREFNA TYNES	LOCAZIONI	robertodirienzo7@gmail.com	PODERE CASANUOVA		HREFNA TYNES	
LAURA BRINI	LOCAZIONI	laura.brini@libero.it	VIA PIANA, 7 FRAZ. PALAZZONE			
LEONARDO MARIA FENU	LOCAZIONI	leonardo.fenu@gmail.com	VIA DEL TRUOGO, SNC FRAZ. CELLE SUL RIGO		LEONARDO MARIA FENU	
LORENZO QUADRI	LOCAZIONI	rosaria.sciotti@gmail.com	VIA MUZIA, 10		LORENZO QUADRI	

5.18. STRUTTURE RICETTIVE						Posti letto
DENOMINAZIONE	TIPOLOGIA	MAIL	INDIRIZZO STRUTTURA	TELEFONO	REFERENTE	
LUCA SCORDARI	LOCAZIONI	erinandluca@yahoo.com	VIA DEL TRUOGO, 3 FRAZ. PALAZZONE	██████████	LUCA SCORDARI	
MICHELE ANNESI	LOCAZIONI	micheleannesi@gmail.com	PODERE LA CASINA FRAZ. PALAZZONE	██████████		
MONICA PAPALINI	LOCAZIONI	monicapapalini@virgilio.it	VIA ROMA ALTA, 7	██████████	MONICA PAPALINI	
NICOLA BRUNO	LOCAZIONI	patrick@villaflair.com	PODERE RANCIOLE, 60	██████████	NICOLA BRUNO	
PIETRO DINI	LOCAZIONI	casinabellavista2019@yahoo.com	VIA DELLA PORTICCIOLA, 9	██████████	PIETRO DINI	
POGGIO CRESPINO	LOCAZIONI	gabrielacorini@gmail.com	PODERE POGGIO CRESPINO, 99	██████████		
SIMONA SECHI	LOCAZIONI	simonasechi@libero.it	VIA DELLA PORTICCIOLA, 15	██████████	SECHI SIMONA SECHI	
IL POGGIO	RESIDENCE	info@ilpoggio.net	VIA IL POGGIO, 292 LOC. IL POGGIO FRAZ. CELLE SUL RIGO	██████████	CONCIARELLI ILARIA IDEM	30

SU 80 STRUTTURE POSSIBILI → TOTALE POSTI LETTO N.