

UNIONE DEI COMUNI VALDICHIANA SENESE CENTRO INTERCOMUNALE DI PROTEZIONE CIVILE

Corso Garibaldi, 10 - 53047 Sarteano (Siena)

Tel. 0578/269300 Fax. 0578/265549

Reperibilità H24: 800913648 o 3204345803

e-mail: protezione.civile@unionecomuni.valdichiana.si.it

sito web: www.unionecomuni.valdichiana.si.it



Comune di
Cetona



Comune di
Chianciano
Terme



Comune di
Chiusi



Comune di
Montepulciano



Comune
di Pienza



Comune di
San Casciano
dei Bagni



Comune di
Sarteano



Comune di
Sinalunga



Comune di
Torrita di
Siena



Comune di
Trequanda

PIANO COMUNALE DI PROTEZIONE CIVILE



COMUNE DI MONTEPULCIANO

C01 - INQUADRAMENTO DEL TERRITORIO, ORGANIZZAZIONE E DATI

EMISSIONE 2023

Rev.04 del 12.08.2025

Indice

1.	INQUADRAMENTO DEL TERRITORIO.....	3
1.1.	Inquadramento amministrativo e demografico	3
1.2.	Ambito territoriale ottimale di riferimento e relativo CCA.....	3
1.3.	Inquadramento orografico, meteo-climatico e idrografico	3
1.4.	Strumenti di pianificazione territoriale ed atti di governo del territorio.....	4
2.	ORGANIZZAZIONE DEL COMUNE	5
3.	VERIFICA DI COERENZA ELEMENTI STRATEGICI CON RISULTANZE DELL'ANALISI CLE E MICROZONAZIONE.....	6
4.	ELENCO ELABORATI DEL PIANO.....	7
5.	ELENCO DATI COMUNALI	8
5.1.	Centro operativo comunale COC	9
5.2.	Organizzazioni di volontariato (Da SOUP-RT).....	14
5.3.	Assistente sociale	14
5.4.	Funzioni e riferimenti amministrativi - tecnici.....	15
5.5.	Elisuperfici	16
5.6.	Edifici strategici: forze operative	16
5.7.	Edifici strategici: strutture ospedaliere e sanitarie	16
5.8.	Edifici strategici: strutture civili 1/2.....	17
5.8.1.	Edifici strategici: strutture civili 2/2.....	17
5.9.	Edifici rilevanti.....	18
5.10.	Aree di emergenza	20
5.11.	Cancelli	23
5.12.	Idranti antincendio	25
5.13.	Magazzini depositi	25
5.14.	Ubicazione discariche e altri elementi utili a gestione temporanea di rifiuti e macerie provenienti da evento calamitoso (Impianti Discarica, Impianti Recupero Inerti, Impianti Di Stoccaggio, Impianti Di Trattamento Chimico, Fisico, Biologico, Impianti Trattamento Veicoli A Fine Vita, Depuratori Cave Inattive)	26
5.15.	Area per insediamenti semi-permanenti.....	26
5.16.	Attività a rischio incidente rilevante	26
5.17.	Mezzi/attrezzature di proprietà comunale e/o disponibili attraverso convenzioni con ditte private.....	27
5.18.	Strutture ricettive.....	31

1. INQUADRAMENTO DEL TERRITORIO

1.1. Inquadramento amministrativo e demografico

Il Comune di **Montepulciano** si trova sulla dorsale collinare Val di Chiana e Val d' Orcia, si estende per una superficie di 165,54 kmq e una popolazione di 13274 abitanti, con una densità abitativa di 80,19 ab. /kmq dati ISTAT 01/01/2023;

Oltre all'abitato storico di Montepulciano, troviamo la frazione di Montepulciano Stazione su cui insistono alcune attività produttive e la stazione ferroviaria della linea Empoli-Chiusi, la frazione di Valiano lungo la strada provinciale n. 68 Lauretana, Abbadia di Montepulciano lungo la ex statale n. 326 di Rapolano all'incrocio con la s.p. 68 e la Frazione di Gracciano. Proseguendo lungo la statale n. 326 di Rapolano, troviamo gli abitati di Acquaviva, Salcheto e Tre Berte.

Lungo la ex statale tra Chianciano Terme e Montepulciano troviamo la frazione di Sant'Albino, sede delle terme di Montepulciano e di attività minerarie legate all'estrazione CO₂.

Presso il nucleo di Nottola insiste il presidio "Ospedali Riuniti della Valdichiana Senese". Sul territorio è presente un importante punto d'acqua libera, costituito dal Lago di Montepulciano (Immissari: Canale del Passo alla Querce, torrente Parce, fosso Salcheto, canale Val di Seste e la Reglia di Pozzuolo; Emissario: Canale Maestro della Chiana).

1.2. Ambito territoriale ottimale di riferimento e relativo CCA

L'art. 5 della LR 45/2020 ha suddiviso il territorio Regionale della Toscana in ambiti territoriali di protezione civile (ATCP) per avere una risposta organizzativa ottimale di protezione civile.

Il territorio dell'Unione dei comuni Valdichiana Senese costituisce l'ambito ottimale di protezione civile VALDICHIANA SENESE, il cui CCA (Centro di Coordinamento di Ambito) in attesa di pianificazione di ambito da parte della Provincia, coincide con le sedi COM vigenti, individuate nei comuni di Sarteano (Palazzetto dello sport Viale Amiata 35) e Torrita di Siena (Centro Servizi per le Imprese Via Traversa Valdichiana EST 174/A).

1.3. Inquadramento orografico, meteo-climatico e idrografico

La posizione geografica è identificata con le seguenti coordinate: 43° 6' 9.72" Nord, 11° 47' 16.08" Est, ricade in zona sismica 3 e nella zona climatica D, con 2100 gradi giorno.

Si eleva di circa 605 metri sul livello del mare (punto casa comunale), con un minimo di 243 m.s.l.m. e un massimo di 709 m.s.l.m.

1.4. Strumenti di pianificazione territoriale ed atti di governo del territorio

Si indicano di seguito le pianificazioni territoriali più recenti.

Piano Strutturale

Approvazione con Delibera di Consiglio Comunale N.63 del 09/07/2007

Variante al Piano Strutturale

Approvazione con Delibera di Consiglio Comunale N.54 del 13/09/2019

Piano Operativo

Approvazione con Delibera di Consiglio Comunale N.54 del 13/09/2019

2. ORGANIZZAZIONE DEL COMUNE

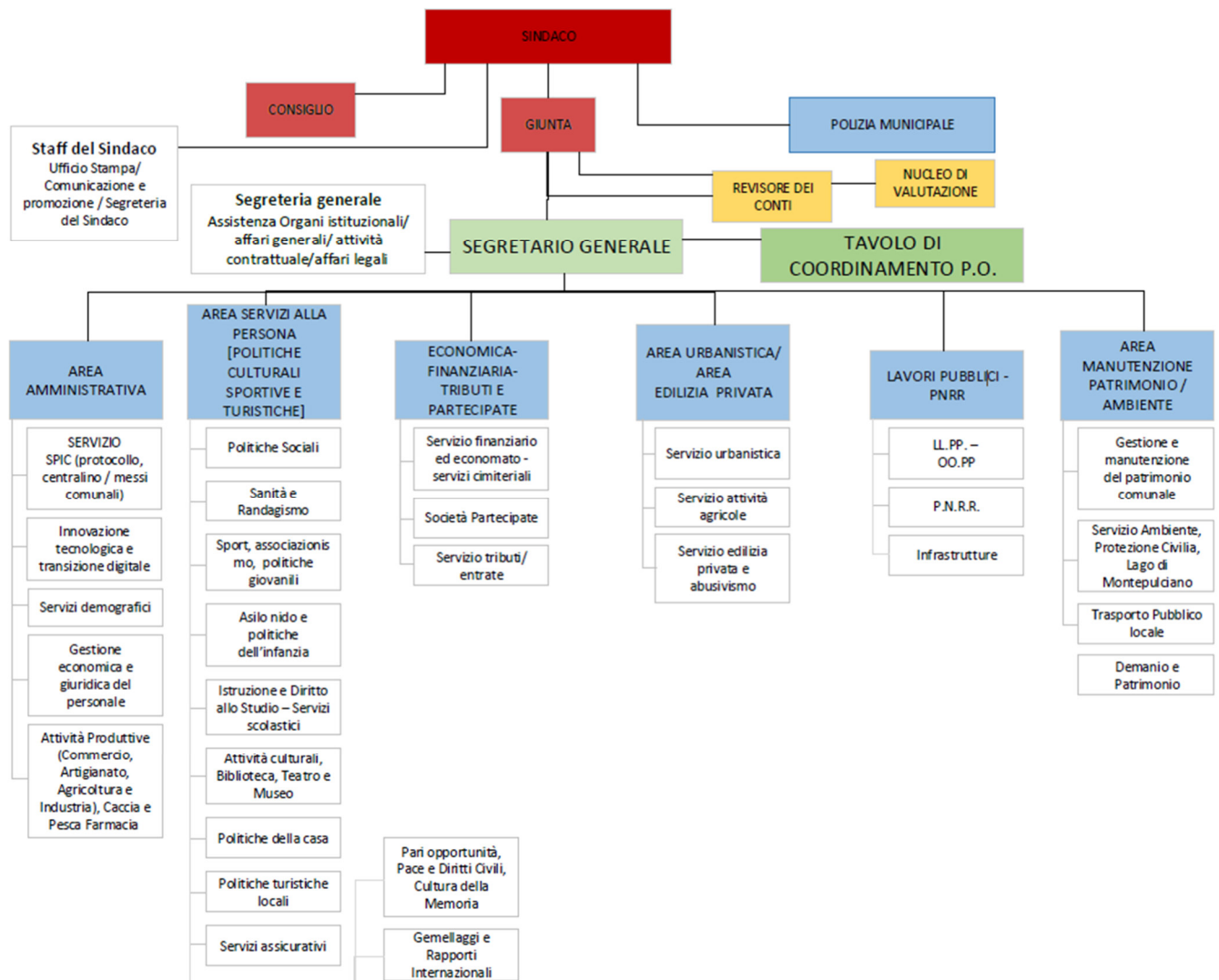

3. VERIFICA DI COERENZA ELEMENTI STRATEGICI CON RISULTANZE DELL'ANALISI CLE E MICROZONAZIONE

Per la verifica del sistema di accessibilità in caso di necessità di soccorso, si è fatto riferimento alle tavole redatte dagli ing. Gregorio Bartolucci e Davide Giovannuzzi, per il Capoluogo e per le Frazioni di Montepulciano Stazione, Nottola, Sant'Albino, Valiano, Abbadia e Acquaviva, riportate nel fascicolo allegati comunali.

Nella tav. 11 è stata riprodotta la carta comunale della microzona omogenea in prospettiva sismica.

4. ELENCO ELABORATI DEL PIANO

Il presente Piano di Protezione Civile è stato redatto in ottemperanza della L.R. 45/2020, art. 7 comma 3 (recepimento direttiva PCM del 30/04/2021), si compone dei seguenti documenti

SEZIONE DEL PIANO DI PROTEZIONE CIVILE RELATIVA ALLA GESTIONE ASSOCIATA (valida per tutti i comuni associati)

- **GA01 - Relazione Generale**
- **GA02 - Piano incendi di interfaccia**
- **GA03 - Recapiti e Risorse**
- **GA04 - Procedure**
- **GA05 - Allegati**

PIANO COMUNALE

- **Quadro d'Unione Scenari**
- **C01 - Inquadramento del Territorio, Organizzazione e Dati**
- **C02 - Individuazione dei Rischi e Definizione Relativi Scenari**
- **C03 - Allegati**

→ **Cartografie**

TO	TAVOLA OPERATIVA CAPOLUOGO
	TAVOLA OPERATIVA MONTEPULCIANO S.NE - ACQUAVIVA
TAV.00	INQUADRAMENTO GENERALE (NORD)
	INQUADRAMENTO GENERALE (SUD)
TAV.01	CARTA GEOLOGICA (NORD)
	CARTA GEOLOGICA (SUD)
TAV.02	CARTA GEOMORFOLOGICA (NORD)
	CARTA GEOMORFOLOGICA (SUD)
TAV.03	CARTA DELL'USO DEL SUOLO (NORD)
	CARTA DELL'USO DEL SUOLO (SUD)
TAV.04	CARTA DEL RETICOLO IDROGRAFICO (NORD)
	CARTA DEL RETICOLO IDROGRAFICO (SUD)
TAV.05	CARTA DELLE AREE BOScate (NORD)
	CARTA DELLE AREE BOScate (SUD)
TAV.06	CARTA DELLA PERICOLOSITÀ GEOLOGICA (NORD)
	CARTA DELLA PERICOLOSITÀ GEOLOGICA (SUD)
TAV.07	CARTA DELLA PERICOLOSITÀ IDRAULICA (NORD)
	CARTA DELLA PERICOLOSITÀ IDRAULICA (SUD)
TAV.08	CARTA DEL RISCHIO IDROGEOLOGICO (NORD)
	CARTA DEL RISCHIO IDROGEOLOGICO (SUD)
TAV.09	CARTA DEL RISCHIO IDRAULICO (NORD)
	CARTA DEL RISCHIO IDRAULICO (SUD)
TAV.10	CARTA DELLA SUSCETTIBILITÀ NEVE E GELO (NORD)
	CARTA DELLA SUSCETTIBILITÀ NEVE E GELO (SUD)
TAV.11	CARTA DELLE M.O.P.S. (NORD)
	CARTA DELLE M.O.P.S. (SUD)
TAV.12	CARTA DELLA PERICOLOSITÀ INCENDI DI INTERFACCIA (NORD)
	CARTA DELLA PERICOLOSITÀ INCENDI DI INTERFACCIA (SUD)
TAV.13	CARTA DEL RISCHIO INCENDI DI INTERFACCIA (NORD)
	CARTA DEL RISCHIO INCENDI DI INTERFACCIA (SUD)

5. ELENCO DATI COMUNALI

5.1. Centro operativo comunale COC						
UBICAZIONE		NOMINATIVO	TELEFONO	FAX	CELL	MAIL
SEDE PRINCIPALE: PIAZZA GRANDE, 1		CENTRALINO	0578 7121	0578 757355		comune.montepulciano@pec.consorzioterrecablate.it
SEDE ALTERNATIVA: SCUOLA PRIMARIA, VIA DEL CIPRESSO LOC. SANT'ALBINO			0578 798209			
	SINDACO	MICHELE ANGIOLINI	0578 712215		██████████	sindaco@comune.montepulciano.si.it m.angiolini@comune.montepulciano.si.it
	VICESINDACO	LUCIANO GAROSI	0578 712252		██████████	l.garosi@comune.montepulciano.si.it
	ASSESSORE PC	LORENZO BUI	0578 712218		██████████	l.bui@comune.montepulciano.si.it

COC - SEDE PRINCIPALE (COMUNE DI MONTEPULCIANO - PIAZZA GRANDE, 1)

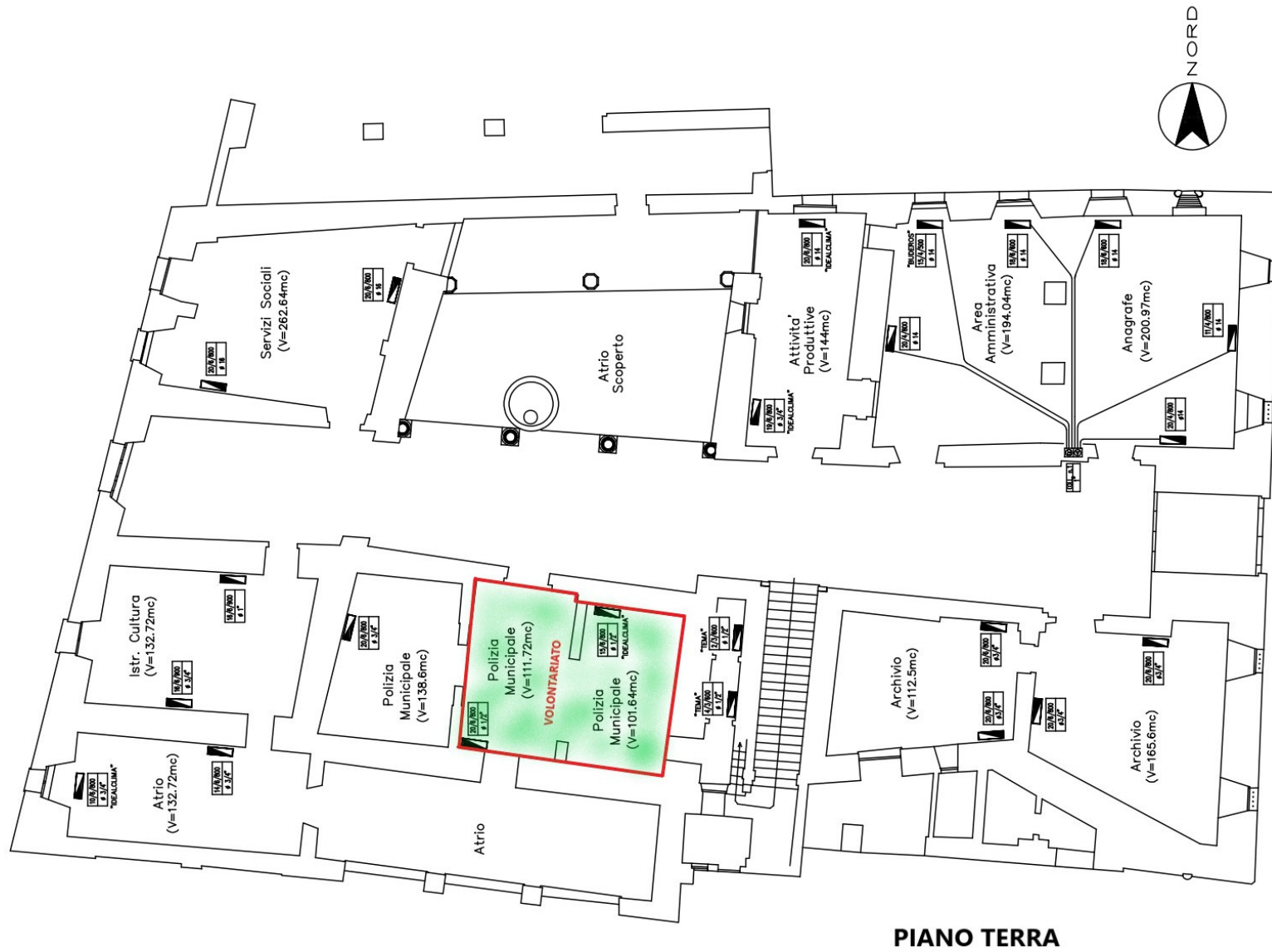

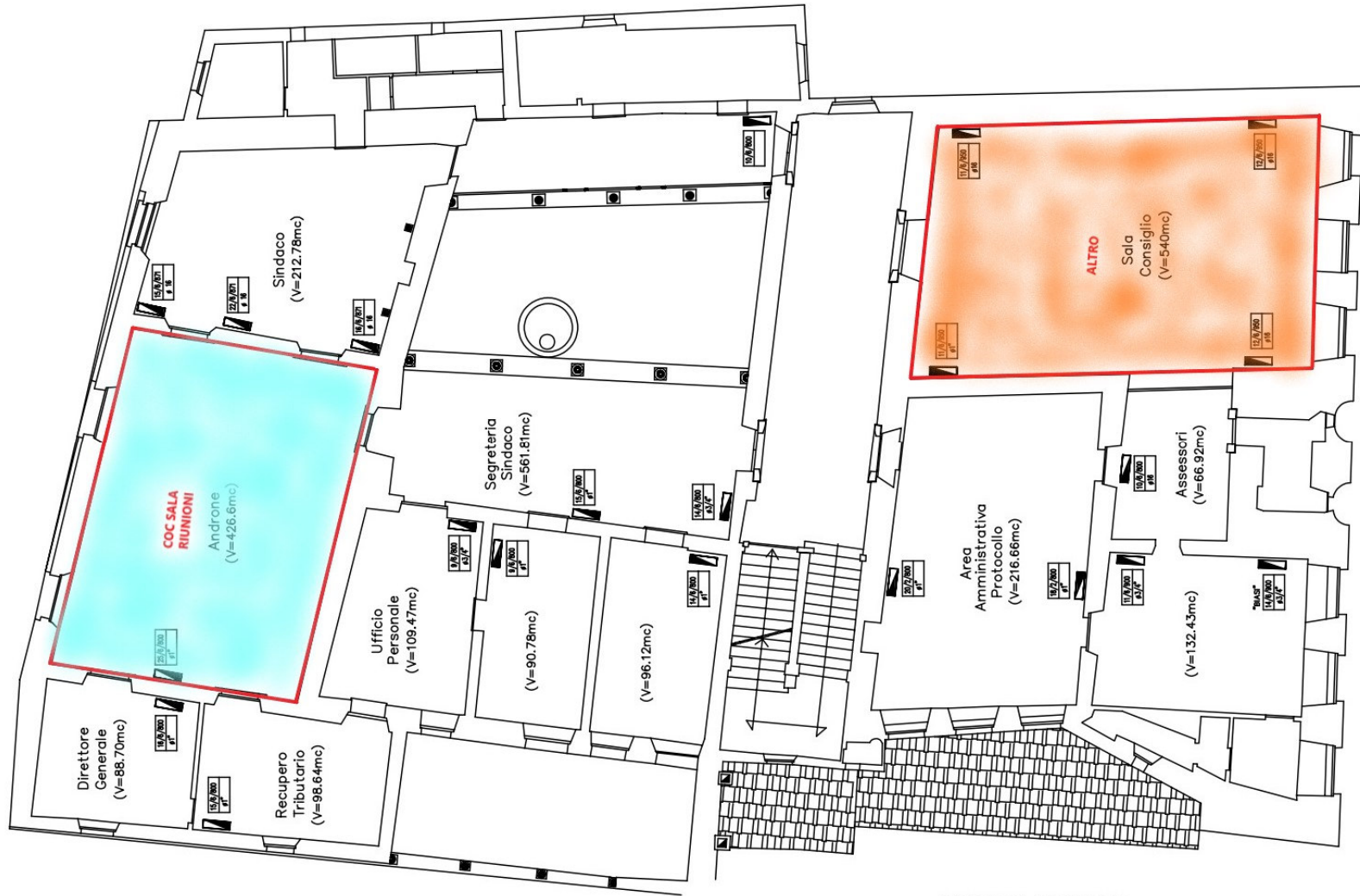

PIANO PRIMO

COC - SEDE ALTERNATIVA (SCUOLA PRIMARIA - VIA DEL CIPRESSO, LOC. SANT'ALBINO)



5.2. Organizzazioni di volontariato (Da SOUP-RT)						
LOCALITA'	UBICAZIONE	DENOMINAZIONE	RESPONSABILE	TELEFONO	REPERIBILITA'	LABEL
ACQUAVIVA	VIA FRATELLI BRASCHI, 162	MISERICORDIA DI ACQUAVIVA	ANDREA ANATRINI	0578 766082	██████████	VO01
MONTEPULCIANO	VIA ARTURO E ALCEO BALDI, 15	MISERICORDIA DI MONTEPULCIANO	ROBERTO PASCUCCI	0578 757449	██████████	VO02
MONTEPULCIANO	VIA S.P. 326 EST, 190 BIS	ASS. NAZ. VIGILANZA CIVILE AMBIENTALE SEDE PROVINCIALE DI SIENA	ANDREA DUPRÈ DE FORESTA	0578 767646	██████████	VO03
MONTEPULCIANO	VIA S.P. 326 EST, 190 BIS	LA RACCHETTA CETONA	FILIPPO DUPRÈ	380 4195876	██████████	VO04
MONTEPULCIANO	VIA FIORENZUOLA VECCHIA, 9	A.R.I. RE TSE ASSOCIAZIONE RADIOAMATORI ITALIANI TOSCANA SUD EST (Associazione non iscritta al Coordinamento)	NIKO FIORDALISO	-	██████████	VO05
MONTEPULCIANO STAZIONE	VIA FIRENZE, 4	C.R.I. - CROCE ROSSA ITALIANA COMITATO MONTEPULCIANO	GIULIANA LUCANI	0578 738800	██████████	VO06

5.3. Assistente sociale				
NOMINATIVO	CATEGORIA	TELEFONO	CELL	MAIL
DOTT.SSA SANDRA BELIGNI	FAMIGLIA E MINORI	0578 713285	██████████	sandra.beligni@uslsudest.toscana.it
DOTT.SSA ANTONELLA GAROSI		0578 713213		antonella.garosi@uslsudest.toscana.it
DOTT.SSA NICOLA VALENTINO	ANZIANI	0578 713276		nicola.valentino@uslsudest.toscana.it
DOTT.SSA ELEONORA FAENZI	DISABILI	0578 713696		eleonora.faezi@uslsudest.toscana.it

5.4. Funzioni e riferimenti amministrativi - tecnici							
FUNZIONI DI SUPPORTO PC		MANSIONE	NOMINATIVO	TELEFONO	FAX	CELL	MAIL
<i>FUNZIONE TECNICA - PIANIFICAZIONE 1 UFFICIO TECNICO COMUNALE (UT)</i>	<ul style="list-style-type: none"> • FUNZIONE TECNICA E PIANIFICAZIONE • FUNZIONE MATERIALE E MEZZI • FUNZIONE CENSIMENTO DANNI PERSONE E COSE 				0578 757355		
		REFERENTE TECNICO PC	GIULIA SENESI	0578 712253			g.senesi@comune.montepulciano.si.it
		COLLABORATORE TECNICO PC	MICHELE MORGANTINI	0578 712208			m.morgantini@comune.montepulciano.si.it
<i>FUNZIONE OPERATIVA 2 POLIZIA MUNICIPALE (PM)</i>	<ul style="list-style-type: none"> • FUNZIONE STRUTTURE OPERATIVE LOCALI • FUNZIONE VOLONTARIATO • FUNZIONI TELECOMUNICAZIONI 			0578 712229 0578 712231			
		COMANDANTE PM	LUCA BATIGNANI	0578 712270	0578 712230		l.batignani@comune.montepulciano.si.it
		REPERIBILITÀ		0578 757452		349 5878888	
<i>FUNZIONE ASSISTENZA ALLA POPOLAZIONE 3 SERVIZI SOCIALI, UFFICIO ANAGRAFE</i>	<ul style="list-style-type: none"> • FUNZIONE ASSISTENZA ALLA POPOLAZIONE • FUNZIONE SANITÀ • FUNZIONE SERVIZI ESSENZIALI E ATTIVITÀ SCOLASTICA 			0578 712303 0578 712228			
<i>FUNZIONE AMMINISTRATIVA 4 UFFICIO RAGIONERIA, ECONOMATO, PROTOCOLLO</i>	<ul style="list-style-type: none"> • SEGRETERIA/PROTOCOLLO • ACQUISTI - ECONOMATO 			0578 712226 0578 712456(301) 0578 712203			

5.5. Elisuperfici									
LOCALITA'	UBICAZIONE	REFERENTE	RESPONSABILE	PROPRIETA'	TIPOLOGIA SUOLO	AREA MQ	TIPO AREA	ACCESSO	LABEL
MONTEPULCIANO	VIA DELLO STADIO				PRATO		GENERICA	AGEVOLE	EL01
ACQUAVIVA	VIA DI FONTEGRANDE				PRATO		GENERICA	AGEVOLE	EL02
NOTTOLA	OSPEDALE VALDICHIANA				ASFALTO		ELISUPERFICIE	AGEVOLE	EL03
SANT'ALBINO	VIA DEI PIOPPI				PRATO		GENERICA	AGEVOLE	EL04

5.6. Edifici strategici: forze operative									
DENOMINAZIONE	LOCALITA'	UBICAZIONE	AMBITO	STRUTTURA ANTISISMICA	TELEFONO	TELEFONO REPERIBILITA	FAX	MAIL	LABEL
CARABINIERI ACQUAVIVA	ACQUAVIVA	VIA FRATELLI BRASCHI	COMUNALE						CC01
CARABINIERI MONTEPULCIANO	MONTEPULCIANO	PIAZZA SAVONAROLA, 11	COMUNALE		0578 719400				CC02
POLIZIA DI STATO	MONTEPULCIANO	VIA MATTEOTTI, 38							PS01
POLIZIA MUNICIPALE	MONTEPULCIANO	PIAZZA GRANDE, 1			0578 712231				VU01
VIGILI DEL FUOCO	MONTEPULCIANO	PIAZZALE P. NENNI	INTERCOMUNALE		0578 757222				VVF
GUARDIA DI FINANZA	MONTEPULCIANO	PIAZZA DON MINZONI	INTERCOMUNALE						GF01
CARABINIERI FORESTALE	MONTEPULCIANO	VIA DEI PONTI SECCHI							CF01

5.7. Edifici strategici: strutture ospedaliere e sanitarie										
LOCALITA'	DENOMINAZIONE	UBICAZIONE	ANTISISMICO	TEL	FAX	RESPONSABILE	TEL RESPONSABILE	PROPRIETA'	POSTI LETTO	LABEL
NOTTOLA	OSPEDALE RIUNITI DELLA VALDICHIANA	VIA PROVINCIALE	SI	0578 7131	0578 713638	LUCIA DE VITO		PUBBLICA	208	H01
MONTEPULCIANO	CASA DI RIPOSO COCCONI BERNABEI	VIA BALDI						PUBBLICA		SA1

5.9. Edifici rilevanti											
LOCALITA'	UBICAZIONE	DENOMINAZIONE	DESTINAZIONE USO	ANTISIMICA	MQ	N° PIANI	PROPRIETA'	RESPONSABILE	DETENTORE	TELEFONO	LABEL
ABBADIA DI MONTEPULCIANO	VIA PABLO NERUDA	SCUOLA PRIMARIA	SCOLASTICO				PUBBLICA				ER01
ABBADIA	VIA DELLA RESISTENZA	SCUOLA DELL'INFANZIA	SCOLASTICO				PUBBLICA				ER02
ACQUAVIVA	VIA VIRGILIO	SCUOLA PRIMARIA E SECONDARIA 1° GRADO	SCOLASTICO				PUBBLICA				ER03
ACQUAVIVA	VIA COCCONI	SCUOLA DELL'INFANZIA	SCOLASTICO				PUBBLICA				ER04
MONTEPULCIANO	VIALE PRIMO MAGGIO	SCUOLA DELL'INFANZIA E PRIMARIA	SCOLASTICO				PUBBLICA				ER05
MONTEPULCIANO	VIA DELLE FARINE, 20	ASILO NIDO	SCOLASTICO				PUBBLICA				ER06
MONTEPULCIANO	VIA BERNABEI	SCUOLA SECONDARIA 1° GRADO	SCOLASTICO				PUBBLICA				ER07
MONTEPULCIANO	VIA DEL TEATRO	TEATRO POLIZIANO	TEATRO				PUBBLICA				ER08
ACQUAVIVA	VIA CONCORDI	TEATRO CONCORDI	TEATRO				PUBBLICA				ER09
MONTEPULCIANO	VIA RICCI	MUSEO CIVICO	SOCIO RICREATIVO				PUBBLICA				ER10
MONTEPULCIANO	VIA RICCI	BIBLIOTECA COMUNALE	SOCIO RICREATIVO				PUBBLICA				ER11
MONTEPULCIANO	PIAZZA GRANDE	PALAZZO DEL CAPITANO	SOCIO RICREATIVO				PUBBLICA				ER12
MONTEPULCIANO	VIA BERNABEI	SALA POLIVALENTE (EX MATTATOIO)	POLIVALENTE				PUBBLICA				ER13
MONTEPULCIANO	VIA DI VOLTAIA NEL CORSO	PALAZZO EX UFFICI GIUDIZIARI	SOCIO RICREATIVO				PUBBLICA				ER14
MONTEPULCIANO	VIA DELL'OPIO NEL CORSO	PALAZZO SALIMBENI	SOCIO RICREATIVO				PUBBLICA				ER15
MONTEPULCIANO	VIA S. MARTINO	SCUOLE SECONDARIE 2° GRADO	SCOLASTICO				PUBBLICA				ER16
MONTEPULCIANO	VIA DELLO STADIO	SCUOLE SECONDARIE 2° GRADO	SCOLASTICO				PUBBLICA				ER17
MONTEPULCIANO STAZIONE	VIA ROMA	SCUOLA SECONDARIA 1° GRADO	SCOLASTICO				PUBBLICA				ER18

5.9. Edifici rilevanti											
LOCALITA'	UBICAZIONE	DENOMINAZIONE	DESTINAZIONE USO	ANTISIMICA	MQ	N° PIANI	PROPRIETA'	RESPONSABILE	DETENTORE	TELEFONO	LABEL
MONTEPULCIANO STAZIONE	VIA COMO	SCUOLA DELL'INFANZIA	SCOLASTICO				PUBBLICA				ER19
MONTEPULCIANO STAZIONE	VIA BARI	SCUOLA PRIMARIA	SCOLASTICO				PUBBLICA				ER20
MONTEPULCIANO STAZIONE	VIA GOITO	ASILO NIDO	SCOLASTICO				PUBBLICA				ER21
MONTEPULCIANO STAZIONE	VIA ROMA	PISCINA COMUNALE	SOCIO RICREATIVO				PUBBLICA				ER22
MONTEPULCIANO	VIA DELLO STADIO	TRIBUNE CAMPO SPORTIVO	IMPIANTO SPORTIVO				PUBBLICA				ER23

5.10. Aree di emergenza												
LOCALITA'	NOME	UBICAZIONE	TIPOLOGIA	SUOLO	DESTINAZIONE D'USO	PROPRIETA'	ACQUA POTABILE	ADD. RETE ELETTRICA	ADD. RETE FOGNARIA	SUP. MQ	NOTE	LABEL
ABBADIA	AREA A VERDE	VIA DELLA COSTITUZIONE	ATTESA POPOLAZIONE	TERRA	VERDE	PUBBLICA	SI	SI	SI	1360		AP01
ABBADIA		VIA P. NENNI	ATTESA POPOLAZIONE	TERRA	VERDE	PUBBLICA	SI	SI	SI	2000		AP02
ACQUAVIVA	GIARDINI DEL FIERALE	AREA EX FIERALE	ATTESA POPOLAZIONE	TERRA	VERDE	PUBBLICA	SI	SI	SI	6100	AREA A PARCO CON PISTA DI PATTINAGGIO (450 MQ), VIALETTI IN BETONELLA E CHIOSCO BAR	AP03
GRACCIANO	CAMPO SPORTIVO	VIA UMBRIA	ATTESA POPOLAZIONE	TERRA	IMPIANTI SPORTIVI	PUBBLICA	SI	SI	SI	6300		AP04
MONTEPULCIANO	CAMPO SPORTIVO	VIA DELLO STADIO	ATTESA POPOLAZIONE	PRATO	IMPIANTI SPORTIVI	PUBBLICA	SI	SI	SI	7400		AP05
MONTEPULCIANO STAZIONE	PARCHEGGIO	PIAZZA EUROPA	ATTESA POPOLAZIONE	ASFALTO	PARCHEGGIO	PUBBLICA	SI	SI	SI	2200		AP06
MONTEPULCIANO STAZIONE	CAMPO SPORTIVO	VIA BARI	ATTESA POPOLAZIONE	TERRA	IMPIANTI SPORTIVI	PUBBLICA	SI	SI	SI	5400	SOLO SISMICO (AREA CON RISCHIO IDRAULICO)	AP07
TRE BERTE	CAMPO SPORTIVO	VIA LE POGGIOLE	ATTESA POPOLAZIONE	TERRA	IMPIANTI SPORTIVI	PUBBLICA	SI	SI	SI	5400		AP08
SALCHETO	CAMPO SALCHETO	VIA POZZUOLESE – SR 454	ATTESA POPOLAZIONE	TERRA	IMPIANTI SPORTIVI	PUBBLICA	SI	SI	SI	1300	SOLO SISMICO (AREA CON RISCHIO IDRAULICO)	AP09
SANT'ALBINO	PARCHEGGIO	VIA DEL CIPRESSO	ATTESA POPOLAZIONE	ASFALTO	PARCHEGGIO	PUBBLICA	SI	SI	SI	2000		AP10
VALIANO	CAMPO SPORTIVO VALIANO	VIA PADULE	ATTESA POPOLAZIONE	TERRA	IMPIANTI SPORTIVI	PUBBLICA	SI	SI	SI	5000		AP11
ABBADIA		VIA DELLO SPORT	AMMASSAMENTO SOCCORRITORI	TERRA	IMPIANTI SPORTIVI	PUBBLICA	SI	SI	SI	4800		AS01
ACQUAVIVA		VIA DI FONTE GRANDE	AMMASSAMENTO SOCCORRITORI	PRATO	IMPIANTI SPORTIVI	PUBBLICA	SI	SI	SI	3732		AS02
MONTEPULCIANO		VIA DELLO STADIO	AMMASSAMENTO SOCCORRITORI	TERRA	IMPIANTI SPORTIVI	PUBBLICA	SI	SI	SI	4600		AS03

5.10. Aree di emergenza												
LOCALITA'	NOME	UBICAZIONE	TIPOLOGIA	SUOLO	DESTINAZIONE D'USO	PROPRIETA'	ACQUA POTABILE	ADD. RETE ELETTRICA	ADD. RETE FOGNARIA	SUP. MQ	NOTE	LABEL
SANT'ALBINO		VIA DEI PIOPPI	AMMASSAMENTO SOCCORRITORI	TERRA	IMPIANTI SPORTIVI	P UBBLICA	SI	SI	SI	3700		AS04
MONTEPULCIANO	PARCHEGGIO	PIAZZA PIETRO NENNI	AMMASSAMENTO SOCCORRITORI VV.F.	ASFALTO	PARCHEGGIO	PUBBLICA	SI	SI	SI	5437	AREA PER CAMPO BASE VV.F. (VEDI SCHEDA ALLEGATA) - STAZIONE EMERGENZA CARABINIERI (AREA PARZIALMENTE EDIFICATA CON STRUTTURA TERMINAL AUTOBUS ATTIGUA ALLA CASERMA VV.F.)	AS05
MONTEPULCIANO STAZIONE	PARCHEGGIO	PIAZZA TOSCANA	AMMASSAMENTO SOCCORRITORI	TERRA	PARCHEGGIO	PUBBLICA	SI	SI	SI	6000		AS06
ACQUAVIVA	PARCHEGGIO SCUOLE	VIA LEOPARDI	AMMASSAMENTO SOCCORRITORI VV.F.	TERRA	PARCHEGGIO	PUBBLICA	SI	SI	SI	2200	AREA PER CAMPO BASE VV.F. (VEDI SCHEDA ALLEGATA)	AS07
SANT'ALBINO	PARCHEGGIO	VIA DELLE MARGHERITE	AMMASSAMENTO SOCCORRITORI VV.F.	ASFALTO	PARCHEGGIO	PUBBLICA	SI	SI	SI	1000	AREA PER CAMPO BASE VV.F. (VEDI SCHEDA ALLEGATA)	AS08
MONTEPULCIANO STAZIONE	PARCHEGGIO	PIAZZA VENEZIA	AMMASSAMENTO SOCCORRITORI VV.F.	ASFALTO	PARCHEGGIO	PUBBLICA	SI	SI	SI	1240	AREA PER CAMPO BASE VV.F. (VEDI SCHEDA ALLEGATA)	AS09
ABBADIA	VIA DELLO SPORT	VIA DELLO SPORT	RICOVERO POPOLAZIONE	TERRA	IMPIANTI SPORTIVI	PUBBLICA	SI	SI	SI	4700	ZONA SPORTIVA (CAMPI DA TENNIS E PISTA DI PATTINAGGIO)	RP01
ACQUAVIVA	CAMPO SPORTIVO	VIA DI FONTE GRANDE	RICOVERO POPOLAZIONE	PRATO	IMPIANTI SPORTIVI	PUBBLICA	SI	SI	SI	8800		RP02
MONTEPULCIANO	PARCHEGGIO	PIAZZA DELLA MISERICORDIA	RICOVERO POPOLAZIONE	ASFALTO	PARCHEGGIO	PUBBLICA	SI	SI	SI	8400		RP03

5.10. Aree di emergenza												
LOCALITA'	NOME	UBICAZIONE	TIPOLOGIA	SUOLO	DESTINAZIONE D'USO	PROPRIETA'	ACQUA POTABILE	ADD. RETE ELETTRICA	ADD. RETE FOGNARIA	SUP. MQ	NOTE	LABEL
MONTEPULCIANO STAZIONE	PALESTRA	VIA CAGLIARI	RICOVERO POPOLAZIONE		SCOLASTICO	PUBBLICA	SI	SI	SI		RICOVERO AL COPERTO	RP04
SANT'ALBINO	CAMPO SPORTIVO	VIA DEI PIOPI	RICOVERO POPOLAZIONE	TERRA	IMPIANTI SPORTIVI	PUBBLICA	SI	SI	SI	11500		RP05

5.11. Cancelli		
LOCALITA'	SCENARIO	LABEL
ABBADIA	S052015_01	1
		2
VALIANO		3
		4
MONTEPULCIANO STAZIONE	S052015_02	5
		6
		7
		8
GRACCIANO		9
		10
		11
		12
ACQUAVIVA	S052015_03	13
		14
		15
		16
		17
		18
MONTEPULCIANO	S052015_04	19
		20
SANT'ALBINO	S052015_05	21
		22
		23
ABBADIA	I052015_01	24
		25
		26
		27
		28
		29

5.11. Cancelli		
LOCALITA'	SCENARIO	LABEL
MONTEPULCIANO STAZIONE	I052015_02	30
		31
		32
		33
		34
		35
SALCHETO	I052015_03	36
		37
		38
CONFINE CHIUSI (MONTALLESE)	I052015_04	39
VALIANO	G052015_01	40
		41
MONTEPULCIANO	G052015_02	42
		43
SANT'ALBINO	G052015_03	22
		44
		45
		46

5.12. Idranti antincendio						
LOCALITA'	UBICAZIONE	LOCALIZZAZIONE	TIPOLOGIA	FUNZIONANTE	UNI	LABEL
MONTEPULCIANO	VIA DI CILIANO, 5	PORTA AL PRATO	COLONNA	SI	70	3558
MONTEPULCIANO	PIAZZA SAVONAROLA		COLONNA	SI	70	3559
MONTEPULCIANO	PIAZZA SAVONAROLA		COLONNA	SI	70	3560
MONTEPULCIANO	VIA DEL TEATRO CON VIA OPIO DEL CORSO		COLONNA	SI	70	3561
MONTEPULCIANO	VIA FIOREZZUOLA VECCHIA, 5	LATO CHIESA	COLONNA	SI	70	3562
MONTEPULCIANO STAZIONE	VIA ROMA	LUNGO IL VIALE FRONTE SCUOLA MEDIA	COLONNA	SI	70	3656

5.13. Magazzini depositi									
LOCALITA'	UBICAZIONE	DENOMINAZIONE	PROPRIETA'	MQ	SUOLO	DETENTORE	RESPONSABILE	TELEFONO	LABEL
MONTEPULCIANO STAZIONE	VIA FERRARA	DEPOSITO COMUNE	PUBBLICA	4000	ASFALTO	COMUNE			MG01
MONTEPULCIANO	PIAZZA P. NENNI	MAGAZZINO COMUNE	PUBBLICA	1500	ASFALTO	COMUNE			MG02
MONTEPULCIANO	VIA DI TOTONA	MAGAZZINO COMUNE	PUBBLICA			COMUNE			MG03

5.14. Ubicazione discariche e altri elementi utili a gestione temporanea di rifiuti e macerie provenienti da evento calamitoso

(Impianti Discarica, Impianti Recupero Inerti, Impianti Di Stoccaggio, Impianti Di Trattamento Chimico, Fisico, Biologico, Impianti Trattamento Veicoli A Fine Vita, Depuratori Cave Inattive)

LOCALITA'	UBICAZIONE	DENOMINAZIONE	PROPRIETA'	MQ	SUOLO	DETENTORE	LATITUDINE	LONGITUDINE	LABEL
MONTEPULCIANO	VIA DI VALARDEGNA	CENTRO DI RACCOLTA	COMUNE	1.500	ASFALTO	6 TOSCANA	43° 5'12.24"N	11°46'55.11"E	EU01
MONTEPULCIANO STAZIONE	VIA FORLI'	CENTRO DI RACCOLTA	COMUNE	1.200	ASFALTO	6 TOSCANA	43° 7'55.53"N	11°51'35.16"E	EU02
MONTEPULCIANO STAZIONE	VIA FERRARA	DEPOSITO COMUNALE	COMUNE	300	TERRA	COMUNE	43° 7'55.53"N	11°51'35.16"E	EU03
GRACCIANO	VIA II GIUGNO	IMPIANTO RECUPERO INERTI	PRIVATA (*)	8.000	TERRA	RE.TRA. S.r.l.	43° 8'17.10"N	11°49'21.83"E	EU04
MONTEPULCIANO STAZIONE	VIA DELLA MACCHIA	AUTODEMOLIZIONI BINARELLI	PRIVATA (*)	3.500	TERRA/ASFALTO	BINARELLI	43° 7'51.03"N	11°52'34.18"E	EU05
MONTEPULCIANO	VIA DI NIBBIANO	DEPURATORE	COMUNE			NUOVE ACQUE			EU06
MONTEPULCIANO STAZIONE	LOC. CORBAIA	DEPURATORE	COMUNE			NUOVE ACQUE			EU07

(*) A disposizione solo dopo esproprio, o previo accordo da formalizzare con il proprietario/detentore

5.15. Area per insediamenti semi-permanenti

LOCALITA'	UBICAZIONE	DENOMINAZIONE	PROPRIETA'	MQ	SUOLO	DETENTORE	LATITUDINE	LONGITUDINE	LABEL
MONTEPULCIANO	VIA DI MARTIENA	AREA CAMPER	COMUNE	3.000	TERRA E GHIAIA	COMUNE	43° 5'42.39"N	11°47'13.86"E	EU08

SERVIZI IDRICO E FOGNARIO PRESENTI, DI FACILE DERIVAZIONE PER UN'EVENTUALE ALLACCIO

5.16. Attività a rischio incidente rilevante

LOCALITA'	DENOMINAZIONE	INDIRIZZO	TELEFONO
COMUNE DI MONTEPULCIANO	-	-	-
NON PRESENTI			

5.17. Mezzi/attrezzature di proprietà comunale e/o disponibili attraverso convenzioni con ditte private							
DETTENTORE	TIPO MEZZO	DESCRIZIONE	TARGA	LOCALITA'	UBICAZIONE	MAGAZZINO	NOTE
COMUNE MONTEPULCIANO	MACCHINA OPERATRICE	CATERPILLAR/42	AAB634	MONTEPULCIANO STAZIONE	VIA FERRARA	DEPOSITO COMUNE	TERNA GOMMATA
COMUNE MONTEPULCIANO	MACCHINA OPERATRICE	LANDINI	ADB553	MONTEPULCIANO STAZIONE	VIA FERRARA	DEPOSITO COMUNE	TRATTORE GOMMATO CON BRACCIO PER TAGLIO ERBA (LAMA SGOMBRANEVE)
COMUNE MONTEPULCIANO	AUTOCARRO	SCANIA/124 C 420	DC366CP	MONTEPULCIANO STAZIONE	VIA FERRARA	DEPOSITO COMUNE	SCANIA 124 C CON CASSONE RIBALTABILE
COMUNE MONTEPULCIANO	AUTOBUS	DAYMLER/CHRYSLER	BH054FZ	MONTEPULCIANO STAZIONE	VIA FERRARA	DEPOSITO COMUNE	30 POSTI
COMUNE MONTEPULCIANO	AUTOVETTURA	RENAULT/KANGOO	BN092CG	MONTEPULCIANO STAZIONE	VIA FERRARA	DEPOSITO COMUNE	
COMUNE MONTEPULCIANO	AUTOCARRO	EFFEDI/T5	BN465NP	MONTEPULCIANO STAZIONE	VIA FERRARA	DEPOSITO COMUNE	"TIPO PORTER" CON VASCA CASSONE RIBALTABILE POSTERIORE
COMUNE MONTEPULCIANO	AUTOBUS	MERCEDES	BP152XC	MONTEPULCIANO STAZIONE	VIA FERRARA	DEPOSITO COMUNE	35 POSTI
COMUNE MONTEPULCIANO	AUTOCARRO	PIAGGIO/S85LP	BT791AZ	MONTEPULCIANO STAZIONE	VIA FERRARA	DEPOSITO COMUNE	PORTER
COMUNE MONTEPULCIANO	AUTOCARRO	PIAGG10/585LP	BT792AZ	MONTEPULCIANO STAZIONE	VIA FERRARA	DEPOSITO COMUNE	PORTER
COMUNE MONTEPULCIANO	AUTOCARRO	PIAGGIO/S85LP	BT793AZ	MONTEPULCIANO STAZIONE	VIA FERRARA	DEPOSITO COMUNE	PORTER
COMUNE MONTEPULCIANO	AUTOCARRO	PIAGGIO/S85LP	BT794AZ	MONTEPULCIANO STAZIONE	VIA FERRARA	DEPOSITO COMUNE	PORTER
COMUNE MONTEPULCIANO	AUTOCARRO	PIAGGIO/S85LP	BT795AZ	MONTEPULCIANO STAZIONE	VIA FERRARA	DEPOSITO COMUNE	PORTER
COMUNE MONTEPULCIANO	AUTOCARRO	PIAGGIO/S85LP	BT796AZ	MONTEPULCIANO STAZIONE	VIA FERRARA	DEPOSITO COMUNE	PORTER
COMUNE MONTEPULCIANO	AUTOCARRO	IVECO / 35C	CA560GR	MONTEPULCIANO STAZIONE	VIA FERRARA	DEPOSITO COMUNE	AUTOCARRO CON CASSONE RIBALTABILE TRILATERALE
COMUNE MONTEPULCIANO	AUTOCARRO	PIAGGIO/E C	CM351BN	MONTEPULCIANO STAZIONE	VIA FERRARA	DEPOSITO COMUNE	PORTER
COMUNE MONTEPULCIANO	AUTOCARRO	PIAGGIO/E C	CM352BN	MONTEPULCIANO STAZIONE	VIA FERRARA	DEPOSITO COMUNE	PORTER
COMUNE MONTEPULCIANO	AUTOVETTURA	FIAT PANDA	CM423BV	MONTEPULCIANO STAZIONE	VIA FERRARA	DEPOSITO COMUNE	

5.17. Mezzi/attrezzature di proprietà comunale e/o disponibili attraverso convenzioni con ditte private							
DETTENTORE	TIPO MEZZO	DESCRIZIONE	TARGA	LOCALITA'	UBICAZIONE	MAGAZZINO	NOTE
COMUNE MONTEPULCIANO	AUTOVETTURA	FIAT PANDA	CM425BV	MONTEPULCIANO STAZIONE	VIA FERRARA	DEPOSITO COMUNE	
COMUNE MONTEPULCIANO	AUTOCARRO	FIAT DOBLO'	DB256DX	MONTEPULCIANO STAZIONE	VIA FERRARA	DEPOSITO COMUNE	
COMUNE MONTEPULCIANO	AUTOBUS	DAIMLER CHRYSLER	DG658YP	MONTEPULCIANO STAZIONE	VIA FERRARA	DEPOSITO COMUNE	33 POSTI
COMUNE MONTEPULCIANO	AUTOCARRO	FIAT IVECO	DN143RH	MONTEPULCIANO STAZIONE	VIA FERRARA	DEPOSITO COMUNE	AUTOCARRO CON CASSONE RIBALTABILE TRILATERALE E GRU
COMUNE MONTEPULCIANO	AUTOCARRO	PIAGGIO PORTER CUCINI	DR486FB	MONTEPULCIANO STAZIONE	VIA FERRARA	DEPOSITO COMUNE	PORTER
COMUNE MONTEPULCIANO	AUTOCARRO	PIAGGIO PORTER MAXXI	DT558WP	MONTEPULCIANO STAZIONE	VIA FERRARA	DEPOSITO COMUNE	PORTE MAXXI
COMUNE MONTEPULCIANO	AUTOVETTURA	APE PIAGGIO	DW75186	MONTEPULCIANO STAZIONE	VIA FERRARA	DEPOSITO COMUNE	APE PIAGGIO
COMUNE MONTEPULCIANO	AUTOCARRO	IVECO 35	EA259JZ	MONTEPULCIANO STAZIONE	VIA FERRARA	DEPOSITO COMUNE	AUTOCARRO ALLESTITO USO FALEGNAMERIA
COMUNE MONTEPULCIANO	AUTOCARRO	FIAT DOBLO'	EP221AA	MONTEPULCIANO STAZIONE	VIA FERRARA	DEPOSITO COMUNE	
COMUNE MONTEPULCIANO	AUTOCARRO	PIAGGIO PORTER MAXXI	EF309TW	MONTEPULCIANO STAZIONE	VIA FERRARA	DEPOSITO COMUNE	PORTE MAXXI
COMUNE MONTEPULCIANO	AUTOCARRO	MERCEDES SCUOLABUS	DP147EL	MONTEPULCIANO STAZIONE	VIA FERRARA	DEPOSITO COMUNE	SCUOLABUS
COMUNE MONTEPULCIANO	AUTOCARRO	IVECO 50 SCUOLABUS	GE070VC	MONTEPULCIANO STAZIONE	VIA FERRARA	DEPOSITO COMUNE	SCUOLABUS
COMUNE MONTEPULCIANO	AUTOCARRO	PIAGGIO PORTER	EJ534GT	MONTEPULCIANO STAZIONE	VIA FERRARA	DEPOSITO COMUNE	PORTER
COMUNE MONTEPULCIANO	AUTOBUS	FIAT/IVECO A50C17	EM590HH	MONTEPULCIANO STAZIONE	VIA FERRARA	DEPOSITO COMUNE	32 POSTI
COMUNE MONTEPULCIANO	AUTOCARRO	FIAT IVECO DAILY	FM164RK	MONTEPULCIANO STAZIONE	VIA FERRARA	DEPOSITO COMUNE	
COMUNE MONTEPULCIANO	AUTOCARRO	FIAT DOBLO'	EY407YY	MONTEPULCIANO STAZIONE	VIA FERRARA	DEPOSITO COMUNE	
COMUNE MONTEPULCIANO	AUTOVETTURA	FIAT PANDA	SI316324	MONTEPULCIANO STAZIONE	VIA FERRARA	DEPOSITO COMUNE	
COMUNE MONTEPULCIANO	AUTOBUS	MERCEDES	SI416337	MONTEPULCIANO STAZIONE	VIA FERRARA	DEPOSITO COMUNE	

5.17. Mezzi/attrezzature di proprietà comunale e/o disponibili attraverso convenzioni con ditte private							
DETTENTORE	TIPO MEZZO	DESCRIZIONE	TARGA	LOCALITA'	UBICAZIONE	MAGAZZINO	NOTE
COMUNE MONTEPULCIANO	AUTOVEICOLO SPEC.	NISSAN PAJERO	DK139JR	MONTEPULCIANO STAZIONE	VIA FERRARA	DEPOSITO COMUNE	PIATTAFORMA AEREA SU AUTOCARRO
COMUNE MONTEPULCIANO	AUTOCARRO	SCANIA	BJ255TB	MONTEPULCIANO STAZIONE	VIA FERRARA	DEPOSITO COMUNE	AUTOCARRO
COMUNE MONTEPULCIANO	AUTOCARRO	PIAGGIO	CN448XV	MONTEPULCIANO STAZIONE	VIA FERRARA	DEPOSITO COMUNE	PORTER
COMUNE MONTEPULCIANO	MACCHINA OPERATRICE	FIAT	ADY601	MONTEPULCIANO STAZIONE	VIA FERRARA	DEPOSITO COMUNE	GRADER
COMUNE MONTEPULCIANO	TRATTORINO RASAERBA	ISEKI SFH240	AGH522	MONTEPULCIANO STAZIONE	VIA FERRARA	DEPOSITO COMUNE	TRATTORINO RASAERBA CON CASSONE DI RACCOLTA
COMUNE MONTEPULCIANO	PORTER CON VASCA	PIAGGIO	ES004MW	MONTEPULCIANO STAZIONE	VIA FERRARA	DEPOSITO COMUNE	PORTE CON VASCA DI RACCOLTA
COMUNE MONTEPULCIANO	MINI ESCAVATORE	EUROCOMACH ES18ZT		MONTEPULCIANO STAZIONE	VIA FERRARA	DEPOSITO COMUNE	ESCAVATORE CINGOLATO 18 QL.
COMUNE MONTEPULCIANO	AUTOVETTURA	FIAT PANDA 4X4	GC426FN	MONTEPULCIANO STAZIONE	VIA FERRARA	DEPOSITO COMUNE	
COMUNE MONTEPULCIANO	CICLOMOTORE	MALAGUTI	X5RWFH	MONTEPULCIANO	LOCALITÀ TOTONA	MAGAZZINO COMUNE	
COMUNE MONTEPULCIANO	MOTOCICLO	APRILIA/A	AS18806	MONTEPULCIANO	LOCALITÀ TOTONA	MAGAZZINO COMUNE	
COMUNE MONTEPULCIANO	MOTOCICLO	APRILIA/A	AS18807	MONTEPULCIANO	LOCALITÀ TOTONA	MAGAZZINO COMUNE	
COMUNE MONTEPULCIANO	AUTOVETTURA	FIAT PANDA	AV372HA	MONTEPULCIANO	LOCALITÀ TOTONA	MAGAZZINO COMUNE	
COMUNE MONTEPULCIANO	AUTOVETTURA	DAYMLER/CHRYSLER	BH004FM	MONTEPULCIANO	LOCALITÀ TOTONA	MAGAZZINO COMUNE	9 POSTI DISABILI
COMUNE MONTEPULCIANO	AUTOCARRO	FIAT DOBLO'	CK725SP	MONTEPULCIANO	LOCALITÀ TOTONA	MAGAZZINO COMUNE	
COMUNE MONTEPULCIANO	AUTOBUS	DAYMLER/CHRYSLER	CR904ZG	MONTEPULCIANO	LOCALITÀ TOTONA	MAGAZZINO COMUNE	34 POSTI
COMUNE MONTEPULCIANO	AUTOVETTURA	FIAT PUNTO	DW501ZW	MONTEPULCIANO	LOCALITÀ TOTONA	MAGAZZINO COMUNE	
COMUNE MONTEPULCIANO	AUTOVETTURA	FIAT BRAVO	DW532ZW	MONTEPULCIANO	LOCALITÀ TOTONA	MAGAZZINO COMUNE	
COMUNE MONTEPULCIANO	AUTOCARRO	PIAGGIO PORTER	EH742MW	MONTEPULCIANO	LOCALITÀ TOTONA	MAGAZZINO COMUNE	
COMUNE MONTEPULCIANO	AUTOVETTURA	FIAT PANDA 4X4	GC423FN	MONTEPULCIANO	LOCALITÀ TOTONA	MAGAZZINO COMUNE	

5.17. Mezzi/attrezzature di proprietà comunale e/o disponibili attraverso convenzioni con ditte private							
DETTENTORE	TIPO MEZZO	DESCRIZIONE	TARGA	LOCALITA'	UBICAZIONE	MAGAZZINO	NOTE
COMUNE MONTEPULCIANO	AUTOVEICOLO SPEC.	FIAT/IVECO	SI296513	MONTEPULCIANO	LOCALITÀ TOTONA	MAGAZZINO COMUNE	PIATTAFORMA AEREA SU AUTOCARRO
COMUNE MONTEPULCIANO	AUTOCARRO	FIAT/IVECO	SI414061	MONTEPULCIANO	LOCALITÀ TOTONA	MAGAZZINO COMUNE	FIAT 120
COMUNE MONTEPULCIANO	AUTOVETTURA	FIAT PUNTO	YA940AA	MONTEPULCIANO	LOCALITÀ TOTONA	MAGAZZINO COMUNE	POLIZIA LOCALE
COMUNE MONTEPULCIANO	AUTO PROMISCUO	MITSUBISHI/PAJERO	ZA078DD	MONTEPULCIANO	LOCALITÀ TOTONA	MAGAZZINO COMUNE	POLIZIA LOCALE
COMUNE MONTEPULCIANO	VEICOLO SPECIALE	FIAT DOBLO'	YA290AH	MONTEPULCIANO	LOCALITÀ TOTONA	MAGAZZINO COMUNE	POLIZIA LOCALE
COMUNE MONTEPULCIANO	AUTOVETTURA	KIA CEED 1' SERIE	YA384AH	MONTEPULCIANO	LOCALITÀ TOTONA	MAGAZZINO COMUNE	POLIZIA LOCALE
COMUNE MONTEPULCIANO	AUTOVETTURA	FIAT PANDA 4X4	YA262AJ	MONTEPULCIANO	LOCALITÀ TOTONA	MAGAZZINO COMUNE	POLIZIA LOCALE
COMUNE MONTEPULCIANO	MACCHINA OPERATRICE	MEKALAC	AEF167	MONTEPULCIANO	LOCALITÀ TOTONA	MAGAZZINO COMUNE	ESCAVATORE GOMMATO 140 QL.
COMUNE MONTEPULCIANO	AUTOCARRO	PIAGGIO	DB227YB	MONTEPULCIANO	LOCALITÀ TOTONA	MAGAZZINO COMUNE	PORTER
COMUNE MONTEPULCIANO	AUTOCARRO	FIAT DOBLO'	CC527KW	MONTEPULCIANO	LOCALITÀ TOTONA	MAGAZZINO COMUNE	
COMUNE MONTEPULCIANO	AUTOVETTURA	FIAT 500L	EX242AW	MONTEPULCIANO	LOCALITÀ TOTONA	MAGAZZINO COMUNE	POLIZIA LOCALE
COMUNE MONTEPULCIANO	ESCAVATORE CINGOLATO	CAT304ECR		MONTEPULCIANO	LOCALITÀ TOTONA	MAGAZZINO COMUNE	ESCAVATORE CINGOLATO 40 QL.
COMUNE MONTEPULCIANO	AUTOVETTURA	FIAT TIPO	FG161ML	MONTEPULCIANO	LOCALITÀ TOTONA	MAGAZZINO COMUNE	
COMUNE MONTEPULCIANO	AUTOBUS	IVECO	FM853JJ	MONTEPULCIANO	LOCALITÀ TOTONA	MAGAZZINO COMUNE	

5.18. Strutture ricettive						Posti letto
DENOMINAZIONE	TIPOLOGIA	MAIL	INDIRIZZO STRUTTURA	TELEFONO	REFERENTE	
AFFITTACAMERE CUGUSI	AFFITTACAMERE	info@cugusibnb.com	VIA DELLA BOCCIA, 8			4
DIMORA DEL CORSO	AFFITTACAMERE	ladimoranelcorso@gmail.com	VIA DI GRACCIANO NEL CORSO, 33			12
VILLA NOTTOLO	AFFITTACAMERE	info@villadinottola.com	SS 326 DI RAPOLANO, 9/A FRAZ. GRACCIANO			12
B&B CUGUSI	AFFITTACAMERE	info@cugusibnb.com	VIA DELLA BOCCIA, 8			12
PODERE POGGIO AL SOLE	AFFITTACAMERE	manola.calabresi@gmail.com	VIA DELLE PIETROSE, 5			8
CAMERE BELLAVISTA B	AFFITTACAMERE	info@camereballavista.it bellavista@bccmp.com	VIA RICCI, 25			9
VILLA CICOLINA	AFFITTACAMERE	info@villacicolina.it	VIA PROVINCIALE, 11			12
FONTERONCONE	AFFITTACAMERE	info@fonteroncane.it	DI BOSSONA 1			6
GIANNOTTI ENZO	AFFITTACAMERE	affitcameregiannotti@gmail.com	VIA DEI FIORI, 5 FRAZ. S. ALBINO			6
B&B VICOLO DELL'OSTE SUB 11	AFFITTACAMERE	info@ideaok.it	VICOLO DELL'OSTE, 1			4
B&B VICOLO DELL'OSTE SUB 12	AFFITTACAMERE	info@ideaok.it	VICOLO DELL'OSTE, 1			6
MEUBLE' IL RICCIO B&B	AFFITTACAMERE	info@ilriccio.net	VIA TALOSA, 21 - II PIANO			9
IL RICCIO SUITE B&B	AFFITTACAMERE	info@ilriccio.net	VIA TALOSA, 21 - I PIANO			12
MEUBLE' L'AGNOLO	AFFITTACAMERE	lagnolo@hotmail.it	VIA DI GRACCIANO NEL CORSO, 63			12
LE CONTRADE 1	AFFITTACAMERE	albergoterrazza@libero.it	VIA PIÀ AL SASSO, 84			8
L'ORTO DI PANZA	AFFITTACAMERE	info@lortodipanza.it	SAN SABA, 10 FRAZ. ABBADIA			4
CAMERE BELLAVISTA	AFFITTACAMERE	info@camerebellavista.it bellavista@bccmp.com	VIA RICCI, 25			12

5.18. Strutture ricettive						Posti letto
DENOMINAZIONE	TIPOLOGIA	MAIL	INDIRIZZO STRUTTURA	TELEFONO	REFERENTE	
ORTAGLIA	AFFITTACAMERE	tuscany@ortaglia.it	STRADA STATALE PER PIENZA, 29 LOC. ORTAGLIA	██████████		12
CANTINE MEDICEE	AFFITTACAMERE	fattoriapulcino@mailtrust.it	VIALE 1° MAGGIO, 6	██████████		5
LA LOCANDA DI SAN FRANCESCO	AFFITTACAMERE	info@locandasanfrancesco.it	PIAZZA SAN FRANCESCO, 5	██████████		10
SAVINI STEFANIA	AFFITTACAMERE	info@villapoggiano.com	VIA DI POGGIANO, 7 LOC. POGGIANO	██████████		12
I PALAZZI	AFFITTACAMERE NON PROFESSIONALE	utopiaccp@libero.it	VIA PALAZZI, 1 FRAZ. VALIANO	██████████		8
LA CORTE SEGRETA	AFFITTACAMERE NON PROFESSIONALE	info@lacortesegreta.com	VIA BORGO BUIO, 3	██████████		4
B&B LA CASA DI ASSUNTA	AFFITTACAMERE NON PROFESSIONALE	bias55@hotmail.com	DEL CENTRO ETRUSCO, 16 FRAZ. ACQUAVIVA	██████████		4
BRUZZICHELLI MANUELA	AFFITTACAMERE NON PROFESSIONALE	manu.bruzzo@alice.it bruzzi.manu@gmail.com	VIA DELLE LETTERE, 16	██████████		5
LE LOGGE	AFFITTACAMERE NON PROFESSIONALE	gcelata@teletu.it	VIA DI VOLTAIA NEL CORSO, 5	██████████		5
B&B AL VECCHIO FORNO	AFFITTACAMERE NON PROFESSIONALE	poderepalazzolo@gmail.com	VIALE PIERO CALAMANDREI, 44	██████████		2
ALBERGHINI MARIA ELENA	AFFITTACAMERE NON PROFESSIONALE	info@agriturismobossona.it	VIA DI BOSSONA, 5	██████████		7
LA LOCANDA DEL VINO NOBILE	AFFITTACAMERE NON PROFESSIONALE	info@lalocandadelvinonobile.it	VIA DEI LILLA, 3 FRAZ. SANT'ALBINO	██████████		8

5.18. Strutture ricettive						Posti letto
DENOMINAZIONE	TIPOLOGIA	MAIL	INDIRIZZO STRUTTURA	TELEFONO	REFERENTE	
GARDEN HOUSE	AFFITTACAMERE NON PROFESSIONALE	info@apartmentsinmontepulciano.com	VIA DEL POLIZIANO, 40	██████████		3
B&B LA FENICE	AFFITTACAMERE NON PROFESSIONALE	lafenice.eg@gmail.com	S.S. 326 OVEST, 26 LOC. NOTTOLA FRAZ. GRACCIANO	██████████		6
AGR. S. UBERTO	AGRITURISMO	marialessandragegli@gmail.com	LOC. POGGIARDELLI, 5	██████████		8
AGRICAMPEGGIO BELMONDO	AGRITURISMO	coop.veltha@gmail.com	VIA DELLE CAGGIOLE PRIME	██████████		24
AGRITURISMO IL PANTANO	AGRITURISMO	tenutapantano@libero.it	S.S. 326 OVEST LOC. PANTANO FRAZ. ABBADIA	██████████		107
AGRITURISMO LA TABACCAIA	AGRITURISMO	rocco.r@libero.it	VIA DEL SANTO, 60 FRAZ. ACQUAVIVA	██████████		3
AGRITURISMO RAGGIO DI SOLE	AGRITURISMO	info@agriturismoraggiadisole.com	DELL'ACQUAPUZZOLA, 8	██████████		9
ARDENE	AGRITURISMO	info@agriturismoardene.it	VIA DI VALARDEGNA, 7	██████████		14
AZ.AGR. POGGIO PAGANO	AGRITURISMO	info@tenutadiargiano.it	VIA DEL TERMINE, 5 LOC. ARGIANO FRAZ. S. ALBINO	██████████		8
BOSSONA	AGRITURISMO	info@agriturismobossona.it	VIA DI BOSSONA, 5	██████████		6
CASA DORA	AGRITURISMO	sanguineto@tin.it	VIA DI SANGUINETO, 2	██████████		6
DIONORA	AGRITURISMO	info@dionora.it	VIA DI POGGIANO, 9	██████████		14
IL RICCIO E IL SOLE	AGRITURISMO	e.trabalzini@gmail.com	VIA DEL PELAGO, 11A	██████████		6
LA TAVOLA VERDE	AGRITURISMO	pier.fabretti@gmail.com	VIA MARCHE, 22	██████████		6

5.18. Strutture ricettive						Posti letto
DENOMINAZIONE	TIPOLOGIA	MAIL	INDIRIZZO STRUTTURA	TELEFONO	REFERENTE	
L'AIA DEL PRINCIPE	AGRITURISMO	vestitiesogninelcassetto@gmail.com dottagrcechi@hotmail.com	VIA DEI CANNETI, 6	██████████		6
LE CAGGIOLE	AGRITURISMO	info@agriturismolecaggiole.it	VIA PROVINCIALE, 12 LOC. CAGGIOLE	██████████		6
PODERE IL GIARDINETTO	AGRITURISMO	arte@studioarte.it daniela.arete@tiscali.it	VIA DI MARTIENA, 33	██████████		6
SAN BIAGIO	AGRITURISMO	ricca65@alice.it	VIA DI PESCAIA, 3	██████████		4
VILLA MANVI	AGRITURISMO	p_manvi@hotmail.com	VILLA BIANCA, 13-15	██████████		8
PODERE LA ROCCA	AGRITURISMO	info@poderelarocca.it	VIA DEI GREPPI, 38 FRAZ. ABBADIA	██████████		32
SAN MARTINO	AGRITURISMO	info@fattoriasanmartino.it	VIA DI MARTIENA, 3	██████████		12
PODERE FONTECASTELLO	AGRITURISMO	info@fontecastello.it	VIA ACQUAPUZZOLA, 3	██████████		22
LE RONDINELLE	AGRITURISMO	info@lerondinelle.net	VIA LAURETANA SUD, 63 LOC. VALIANO	██████████		12
LE TERRE DI NUNZIO	AGRITURISMO	studio@cdlriccarelli.it	VIA VALARDEGNA, 13	██████████		12
AZ.AGR.POGGIO ETRUSCO	AGRITURISMO	info@poggio-etrusco.com	VIA DEL PELAGO 11 LOC. FONTECORNINO FRAZ. S. ALBINO	██████████		10
PODERE SAN CARLO	AGRITURISMO	skriccino_92@hotmail.it sararinaldi213@gmail.com	VIA DELLA MONTAGNA, 2	██████████		6
PODERE CASANOVA	AGRITURISMO	agrigeo.ss@gmail.com	S.S. 326 EST, 196	██████████		8
COLLE VERDE	AGRITURISMO	info@agriturismocolleverde.net	VIA DEI GREPPI, 10 FRAZ. ABBADIA	██████████		4
AGRITURISMO DEI	AGRITURISMO	info@cantinedei.com	LA CIARLIANA, 23 LOC. LA CIARLIANA	██████████		28
I FUOCHI	AGRITURISMO	annalucia75@libero.it lucia.solfanelli75@gmail.com	VIA DEI FUOCHI FRAZ. VALIANO	██████████		22
IL FIENILE DI FUMI GRAZIELLA	AGRITURISMO	info@ifienile.it	VIA DI CASA ROSSA, 2	██████████		18

5.18. Strutture ricettive						Posti letto
DENOMINAZIONE	TIPOLOGIA	MAIL	INDIRIZZO STRUTTURA	TELEFONO	REFERENTE	
IL GIRASOLE	AGRITURISMO	agriturismoriccarelli@montepulciano.com	VIA STRADA PER PIENZA	██████████		18
IL POGGIARONE	AGRITURISMO	salvatore.zizi@gmail.com zizipaoletta@gmail.com	VIA DI TORRITA, 21 LOC. POGGIARONE - FRAZ. ABBADIA	██████████		14
IL SASSO	AGRITURISMO	info@agriturismoilsasso.toscana.it	VIA ANTICA CHIUSINA LOC. PODERE IL SASSO	██████████		14
AZ. AGR. LA FRATERNITA	AGRITURISMO	info@agriturismolafraternita.it	VIA DELLA FRATERNITA, 4	██████████		12
MANONERA	AGRITURISMO	lamanonera@libero.it	LOC. MANONERA	██████████		17
AZ. AGR. LE DUE CHIARINE	AGRITURISMO	info@leduechiarine.it	VIA POZZOLESE, 61 FRAZ. ACQUAVIVA	██████████		5
AGRITURISMO PACIFICO	AGRITURISMO	info@agriturismopacifico.com	VIA DELLE CETINE, 6	██████████		6
PESCAIA	AGRITURISMO	agriturismopescaia@libero.it	VIA PESCAIA, 8 LOC. SAN BIAGIO	██████████		6
AGRITURISMO PODERE CASA AL VENTO	AGRITURISMO	poderecasalvento@libero.it	VIA DEL TERMINE	██████████		4
PODERE CASA AL VENTO DI BURACCHI SONIA	AGRITURISMO	poderecasalvento@libero.it	VIA DEL TERMINE, 8 LOC. SANT'ALBINO	██████████		4
AGRITURISMO IL SALARCO	AGRITURISMO	laura.bailhache@libero.it	GRACCIANELLO, 9 FRAZ. GRACCIANO	██████████		6
AGRITURISMO SAN GALLO	AGRITURISMO	info@agriturismosangallo.com	VIA DELLE COLOMBELLE, 7	██████████		17
SAN PIETRO	AGRITURISMO	sanpietroagriturismo@virgilio.it	VIA FONTE AL VESCOVO, 3	██████████		4
MERIGGE	AGRITURISMO	cosmoviaggi@yahoo.it	VIA DI MONTENERO, 36 FRAZ. CERVOGNANO	██████████		18
PODERE MONTI - CROCE DI FEBO	AGRITURISMO	info@poderemonti.it	PODERE MONTI - CROCE DI FEBO	██████████		30
AGRITURISMO LA CHIESINA	AGRITURISMO	info@agriturismolachiesina.it	VI DELLA COSTITUZIONE, 21 LOC. ABBADIA	██████████		7
AZ. AGR. SANGUINETO	AGRITURISMO	info@sanguineto.it	LOC. SANGUINETO, 1	██████████		28

5.18. Strutture ricettive						Posti letto
DENOMINAZIONE	TIPOLOGIA	MAIL	INDIRIZZO STRUTTURA	TELEFONO	REFERENTE	
			FRAZ. ACQUAVIVA			
AZ.AGR.IL SERRAGLIO	AGRITURISMO	info@ilserraglio.it	VIA DELLA MONTAGNA, 11	██████████		21
AGRITURISMO PODERE PALAZZOLO	AGRITURISMO	info@agriturismobiagi.it	VIA DEI CANNETI, 26A LOC. SAN BIAGIO	██████████		32
IL GONZETO	AGRITURISMO	agriturismoilgonzeto@gmail.com	VIA DI GONZETO, 5	██████████		14
LA BRUCIATA	AGRITURISMO	info@agriturismolabruciata.it	VIA DEL TERMINE, 9 - LOC. POGGIANO	██████████		31
AZ.AGR. LA VALIANA DI CECILIA DELLA GIOVAMPAOLA	AGRITURISMO	info@lavaliana.it-ceciliadg@libero.it info@lavaliana.it	VIA DELLA STELLA, 25 FRAZ. VALIANO	██████████		8
LE STRINGAIE	AGRITURISMO	lestringaie@libero.it	VIA CASELLE, 5 FRAZ. STAZIONE	██████████		20
AZ. AGR. METINA	AGRITURISMO	info@metina.it	VIA SETINAIOLA, 8 LOC. CERVOGNANO	██████████		13
VILLA NOTTOLA	AGRITURISMO	info@villadinottola.com	S.S. 326 DI RAPOLANO, 9/A LOC. NOTTOLA	██████████		40
AZ. AGR. ORTAGLINA	AGRITURISMO	infobio@poderefucile.com	VIA DI TORRITA, 2	██████████		19
IL CAMPINO	AGRITURISMO	marzio@bccmp.com ilcampinodellequerce@gmail.com	S.S. 146 SUD, 12 FRAZ. S. ALBINO	██████████		8
PALAZZOLO DELLA QUERCE	AGRITURISMO	info@palazzodellaquerce.it	VIA DI MARTIENA, 42	██████████		4
PODERE LAMBERTO	AGRITURISMO	info@poderelamberto.com	VIA DEI POGGIARDELLI, 16	██████████		17
POGGIANO LA FORNACE	AGRITURISMO	giordanomenconi@gmail.com	STRADA PER PIENZA, 43	██████████		9
AZ. AGR. NIBBIANO	AGRITURISMO	info@nibbiano.com	VIA DELLE COROLLE, 1 LOC. NIBBIANO	██████████		10
LA BUCA VECCHIA	AGRITURISMO	info@labucavecchia.it	VIA STRADA PER PIENZA, 38	██████████		14
AZ. AGR. COGNANELLO	AGRITURISMO	info@agriturismo.cognanello.it	LOC. LOC. BERTILLE, 3	██████████		13
VILLA CICOLINA	AGRITURISMO	info@villacicolina.it	VIA PROVINCIALE, 11	██████████		16
AZ.AGR.CASAGRANDE	AGRITURISMO	info@casagrande.siena.it	VIA MARTIENA, 40	██████████		19

5.18. Strutture ricettive						Posti letto
DENOMINAZIONE	TIPOLOGIA	MAIL	INDIRIZZO STRUTTURA	TELEFONO	REFERENTE	
FRATERIA DI SAN BENEDETTO	AGRITURISMO	frateriasanbenedetto@libero.it info@s.benedetto.it	STRADA PER CHIANCIANO, 25 LOC. SAN BENEDETTO			16
BOSSONA COUNTRY HOUSE	AGRITURISMO	m.tosi@hotmail.it	VIA DI BOSSONA			12
VILLA MAZZI	AGRITURISMO	info@villamazzi.it	STRADA DI PIENZA, 30			12
AGRITURISMO IL CANTASTORIE	AGRITURISMO	info@crociani.it	VIA CUPA, 5 FRAZ. ACQUAVIVA			11
STABBIANO	AGRITURISMO	catino51@aliceposta.it rocantini55@gmail.com	VIA CASTAGNI, 24 LOC. STABBIANO			5
BOSSONCINA	AGRITURISMO	rachelebarbieri@alice.it barbierirachele73@gmail.com	DI BOSSONA SNC			11
AGR. CANNETO	AGRITURISMO	cantina@canneto.it	VIA DEI CANNETI, 14			8
GODIOLO	AGRITURISMO	agriturismo@godiolo.it	VIA DELL'ACQUAPUZZOLA, 13			14
AGRITURISMO LA PIEVINA	AGRITURISMO	info@agriturismolapievina.it azienda.lapievina@gmail.com	VIA DI TOTONA, 32			8
VILLA BENEFIZIO	AGRITURISMO	info@villabenefizio.com	SAN BARTOLOMEO, 22			18
STELLE DI MONTE	AGRITURISMO	igorbocchia@hotmail.com	VIA DI MARTIENA, 16-18			10
BORGO SETTE TIGLI	AGRITURISMO	info@borgosettetigli.it	VIA SAN BONO			20
CASINA DI PACINA	AGRITURISMO	agriturismopacina@hotmail.com	DEI GREPPI, 25 - FRAZ. ABBADIA			4
LA CRETA	AGRITURISMO	info@lacreta.it	VIA DELLA BOCCIA, 10			8
AGRITURISMO VIA DELLA STELLA	AGRITURISMO	info@viadellastella.it	VIA DELLA STELLA, 37 LOC. VALIANO			30
AGRITURISMO TENUTA S AGNESE	AGRITURISMO	agriturismo@tenutasantagnese.com	VIA DELL'ANTICA CHIUSINA, 15			32
FATTORIA DELLA TALOSA	AGRITURISMO	shop@talosa.it - villa@talosa.it	DELLA TALOSA, 8			7

5.18. Strutture ricettive						Posti letto
DENOMINAZIONE	TIPOLOGIA	MAIL	INDIRIZZO STRUTTURA	TELEFONO	REFERENTE	
FATTORIA TERRAROSSA	AGRITURISMO	info@terrarossa.it sallus@tiscalinet.it	VIA TERRA ROSSA LOC. TERRAROSSA FRAZ. VALIANO			20
I DUE CIPRESSI	AGRITURISMO	mauriziodalpino@yahoo.it	VIA DI ARGIANO LOC. ARGIANO			12
AGRITURISMO ICARIO	AGRITURISMO	info@icario.it	DELLE PIETROSE, 2			20
IL GREPPO DI PARIGI LUIGI	AGRITURISMO	info@ilgreppo.it	VIA DEI GREPPI, 47			54
IL GREPPO	AGRITURISMO	info@ilgreppo.it	VIA DEI GREPPI, 47			18
IL MOLINACCIO	AGRITURISMO	info@ilmolinaccio.com	VIA ANTICA CHIUSINA, 12			16
LA TERRA	AGRITURISMO	pietropaolodessi@gmail.com	VIA DI PETRIGNANO, 2 LOC. IL PILASTRO - FRAZ. VALIANO			14
LA FALCONARA	AGRITURISMO	vcrmrc@gmail.com	VIA DELLE BADELLE, 3			12
LE COLOMBELLINE	AGRITURISMO	palazzobandino@valerianigroup.com amministrazione@valerianigroup.com	VIA DELLE COLOMBELLE			16
AGRITURISMO PALAZZO DEI DIAVOLI	AGRITURISMO	roberta.donofrio@icloud.com	VIA DELLE COLOMBELLE, 3			8
AZ.AGR. IL CASALONE	AGRITURISMO	ilcasalone@libero.it	VIA DELLA MONTAGNA, 19 LOC. CASALONE			18
AZ.AGR.CASA PARLATO	AGRITURISMO	nicparlato@gmail.com	VIA DELLE COROLLE, 9 LOC. COROLLE			6
PODERE FORNACE	AGRITURISMO	stefania@carlettipoliziano.com	LOC. PODERE FORNACE FRAZ. VALIANO			12
VILLA GRAZIANELLA	AGRITURISMO	saverio.campria@tenutedelcerro.it	VIA GRAZIANELLA, 5 LOC. ACQUAVIVA FRAZ. ARGIANO			32
I ROSETI	AGRITURISMO	info@agriturismoiroseti.it studiolegaleroseti@gmail.com	DI TOTONA, 23			2
AGRITURISMO SALCHETO	AGRITURISMO	visit@salcheto.it - enoteca@salcheto.it	VIA DI VILLA BIANCA, 15			20

5.18. Strutture ricettive						Posti letto
DENOMINAZIONE	TIPOLOGIA	MAIL	INDIRIZZO STRUTTURA	TELEFONO	REFERENTE	
AGRITURISMO SAMBUONO	AGRITURISMO	info@oliosambuono.it	SAN BONO SNC	██████████		3
AGRITURISMO CASA CERVOGNANO	AGRITURISMO	info@cantinacchiera.it	LOC. LOC. BADELLE, 2	██████████		2
VILLA ADUA	AGRITURISMO	pierantozzi@live.it	VIA DELLE TOMBE, 6 LOC. ABBADIA	██████████		6
AGRITURISMO POGGIO GOLO	AGRITURISMO	info@theretreatpg.com info@poggiogolo.it	DI POGGIO GOLO	██████████		19
CASA DI BACCO	AGRITURISMO	info@casadibacco.net	VIA DELLA FORNACE, 16 LOC. VALIANO	██████████		20
IL CAVALIERINO	AGRITURISMO	info@cavalierino.it	LOC. POGGIANO, 17	██████████		25
AZ. AGRIT. BORGO DEL MOLINELLO	AGRITURISMO	borgodelmolinello@libero.it	VIA DI CAMAIONE, 2 LOC. S ALBINO	██████████		14
SOCIETA AGRICOLA NOBILE DI CORSI GIULIANA	AGRITURISMO	info@agriturismonobile.it	S.S. 146 KM 24+100	██████████		32
VILLA SVETONI	AGRITURISMO	booking@fattoriasvetoni.it	VIA UMBRIA, 63-65-67	██████████		24
TENUTA DI ARGIANO	AGRITURISMO	info@tenutadiargiano.it	VIA POGGIO PAGANO, 14 LOC. ARGIANO FRAZ. ACQUAVIVA	██████████		12
AGRITURISMO VALDIPIATTA	AGRITURISMO	info@valdipiatta.it	VIA DELLA CIARLIANA, 25A LOC. VALDIPIATTA FRAZ. GRACCIANO	██████████		4
AGRITURISMO TERRA ANTICA	AGRITURISMO	info@terra-antica.com mario.morello@terra-antica.com	VIA DI SANGUINETO LOC. PODERE FORNACE	██████████		34
HOTEL MARVIN	ALBERGO	info@hotelmarvin.it	VIA DEI TULIPANI, 12 FRAZ. S. ALBINO	██████████		71
ETRURIA RESORT & NATURAL SPA	ALBERGO	michela.alati@outlook.it	VIA E. BERNABEI, 32	██████████		132
I DUE CIGNI	ALBERGO	info@albergoiduecigni.it	VIA DEL CIPRESSO, 2 FRAZ. S. ALBINO	██████████		25

5.18. Strutture ricettive						Posti letto
DENOMINAZIONE	TIPOLOGIA	MAIL	INDIRIZZO STRUTTURA	TELEFONO	REFERENTE	
IL MARZOCCO	ALBERGO	info@albergoilmarzocco.it	PIAZZA G. SAVONAROLA, 18	██████████		35
ALBERGO IL RONDO'	ALBERGO	info@albergoilrondo.com	VIA DI MARTIENA, 9	██████████		15
IL GRIFO HOTEL	ALBERGO	info@hotelgrifo.it	VIA MILAZZO, 20 ASD MONTEPULCIANO MONTEPULCIANO STAZIONE	██████████		25
DUOMO	ALBERGO	albergoduomo@libero.it	VIA SAN DONATO, 14	██████████		25
BORGO TRE ROSE	ALBERGO	borgotrerose@angelini.it	VIA I PALAZZI, 5 FRAZ. VALIANO	██████████		18
DIPENDENZA HOTEL MARVIN	ALBERGO	info@hotelmarvin.it	VIA DEI TULIPANI, 9 FRAZ. S. ALBINO	██████████		25
HOTEL PANORAMIC MONTEPULCIANO	ALBERGO	info@hotelpanoramic.com	VIA DI VILLA BIANCA, 8	██████████		82
IL BORGHETTO	ALBERGO	info@ilborghetto.it	BORGO BUIO, 7	██████████		25
IL BORGHETTO DIP.	ALBERGO	info@ilborghetto.it	BORGO BUIO, 13	██████████		6
LA TERRAZZA	ALBERGO	albergoterrazza@libero.it	VIA PIÀ AL SASSO, 16	██████████		25
HOTEL GRANDUCATO	ALBERGO	granducato@lenni.it	VIA DELLE LETTERE, 62	██████████		112
SANGALLO	ALBERGO	info@albergosangallo.it	VIA DEI FIORI, 30 LOC. STABBIANO - FRAZ. S. ALBINO	██████████		25
VILLA POGGIANO	ALBERGO	info@villapoggiano.com	DI POGGIANO, 7	██████████		12
VILLA POGGIANO DIPENDENZA	ALBERGO	info@villapoggiano.com	DI POGGIANO, 7	██████████		4
HOTEL TRE STELLE	ALBERGO	info@albergotrestelle.com	VIA DELLE TERME SUD, 115 FRAZ. S. ALBINO	██████████		64
TIZIANA	ALBERGO	info@hotel-tiziana.com	STRADA STATALE 326 EST, 156 LOC. TRE BERTE FRAZ. ACQUAVIVA	██████████		30
VILLA AMBRA	ALBERGO	info@villaambra.com	STR. STATALE 146 SUD, 8 FRAZ. S. ALBINO	██████████		41

5.18. Strutture ricettive						Posti letto
DENOMINAZIONE	TIPOLOGIA	MAIL	INDIRIZZO STRUTTURA	TELEFONO	REFERENTE	
ALBERGO SAN BIAGIO	ALBERGO	info@albergosanbiagio.it	VIA SAN BARTOLOMEO, 2	[REDACTED]		52
B&B PICCOLA SIESTA	BED AND BREAKFAST	lasiestabeb@gmail.com fabryzio@yahoo.com	VIA DEI FIORI, 19 FRAZ. S. ALBINO	[REDACTED]		5
ANTICO PODERE	CASA VACANZE	info@anticopoderevaliano.it	VIA DIETRO AL FOSSO, 4 FRAZ. VALIANO	[REDACTED]		15
I CHIARI	CASA VACANZE	casavacanzechiari@gmail.com	VIA DEL LAGO, 28-30 FRAZ. ACQUAVIVA	[REDACTED]		15
BORGO DEL FAGGIO	CASA VACANZE	francescocortonicchi@gmail.com antonio.agostinetti@outlook.com	VIA FONTELLERA, 21 FRAZ. S. ALBINO	[REDACTED]		50
BORGO DEL FAGGIO 2	CASA VACANZE	info@casagrande.siena.it	DI FONTELELLERA LOC. FAGGETO - FRAZ. S. ALBINO	[REDACTED]		2
VILLA NOTTOLA	CASA VACANZE	info@villadinottola.com	SS 326, DI RAPOLANO, 9A LOC. BIVIO DI NOTTOLA FRAZ. GRACCIANO	[REDACTED]		11
BORGO TRE ROSE SRL	CASA VACANZE	borgotrerose@angelini.it	VIA DEI PALAZZI, 5 FRAZ. VALIANO	[REDACTED]		62
PODERE POGGIO AL SOLE	CASA VACANZE	manola.calabresi@gmail.com	VIA DELLE PIETROSE, 5	[REDACTED]		5
CASA ERCOLI	CASA VACANZE	mail@ercoli.net	VIA DON MINZONI 28 FRAZ. ABBADIA	[REDACTED]		5
CASA VACANZE VILLA SAN BARTOLOMEO	CASA VACANZE	fdelciondolo@yahoo.it	VIA SAN BARTOLOMEO, 20	[REDACTED]		16
VILLA PAOLA	CASA VACANZE	censaleantonella@gmail.com	PORTELLA DELLA GINESTRA, 5	[REDACTED]		8
PODERE RAFFAELLO	CASA VACANZE	info@podereraffaello.com	DEL LAGO, 14 FRAZ. ACQUAVIVA	[REDACTED]		16
IL NUOVO BORGO DEL FAGGIO	CASA VACANZE	info@borgodelfaggio.com	FONTELELLERA FRAZ. S. ALBINO	[REDACTED]		24
POGGIO OLIVO	CASA VACANZE	info@poggioolivo.it	VIA DI SETINAIOLA, 3A LOC. CERVOGNANO - FRAZ. ACQUAVIVA	[REDACTED]		21

5.18. Strutture ricettive						Posti letto
DENOMINAZIONE	TIPOLOGIA	MAIL	INDIRIZZO STRUTTURA	TELEFONO	REFERENTE	
LA CASA DELLE QUERCE	CASA VACANZE	info@lacasadellequerce.it	VIA SETINAIOLA, 1 LOC. CERVOGNANO FRAZ. ACQUAVIVA	[REDACTED]		21
L' ORTO DI PANZA	CASA VACANZE	info@lortodipanza.it	SAN SABA, 10 FRAZ. ABBADIA	[REDACTED]		4
IL PINO	CASA VACANZE	drfelix@libero.it felicetta.simeone@gmail.com	VIA CUPA, 5 FRAZ. ACQUAVIVA	[REDACTED]		12
BORGO POGGIARDELLI	CASA VACANZE	borgopoggiardelli@gmail.com	VIA DEI CAPPUCINI, 4A	[REDACTED]		25
SANT'ANTONIO	CASA VACANZE	info@santantonio.it	VIA DELLA MONTAGNA, 6-8	[REDACTED]		50
VILLA BOSSONA	CASA VACANZE	lolita.bonsi@yahoo.it	LOC. BOSSONA	[REDACTED]		16
MONTORIO	CASA VACANZE	info@montorio.com	STRADA PER PIENZA, 2	[REDACTED]		9
CORINA NEMES	LOCAZIONI	danielgov@hotmail.com	PIAZZA CHIARINI, 4 LOC. VALIANO	[REDACTED]		6
CORINA NEMES	LOCAZIONI	danielgov@hotmail.com	VIA RUGA DI SOTTO, 12 LOC. VALIANO	[REDACTED]		6
STEFANIA SAVINI	LOCAZIONI	svnsfn@gmail.com	VIA DI GRACCIANO NEL CORSO, 18	[REDACTED]		6
ADRIANO NERI	LOCAZIONI	letyneri@alice.it	DEI CANNETI, 3	[REDACTED]		4
ADRIANO NISI	LOCAZIONI	adriano.nisi@gmail.com	VIA GIUSEPPE MARINO, 6E	[REDACTED]		3
AHMED WAHEED	LOCAZIONI	dimorasandonato@gmail.com	VIA DI SAN DONATO, 13	[REDACTED]		2
ALBERTO PAVONCELLI	LOCAZIONI	albertopavoncelli@gmail.com	VIA DI SAN BIAGIO, 12	[REDACTED]		4
ALBERTO PAVONCELLI	LOCAZIONI	albertopavoncelli@gmail.com	SAN MARTINO, 9	[REDACTED]		2
ALESSANDRO PICCARDI	LOCAZIONI	piccardiark@gmail.com	PIAZZETTA SAN BARTOLOMEO, 1	[REDACTED]		4
ALESSANDRO WALDERGAN	LOCAZIONI	alessandro.waldergan@gmail.com	VIA RUGA DI FUORI, 28	[REDACTED]		3
ALESSANDRO WALDERGAN	LOCAZIONI	alessandro.waldergan@gmail.com	VIA DI CILIANO, 7	[REDACTED]		4

5.18. Strutture ricettive						Posti letto
DENOMINAZIONE	TIPOLOGIA	MAIL	INDIRIZZO STRUTTURA	TELEFONO	REFERENTE	
ANDREA BOMBAGLI	LOCAZIONI	bomba66@hotmail.it	VIA DEI FAGGI, 8 LOC. SANTALBINO			10
ANDREA DELLA GIOVAMPAOLA	LOCAZIONI	andreadellagio@gmail.com	VIA MATTEOTTI, 16B			5
ANDREA GASPERINI	LOCAZIONI	andregaspe@gmail.com	VIA PADULE, 51 LOC. VALIANO			9
ANGELA VINCENTI	LOCAZIONI	angivincenti@gmail.com	VIA DI VOLTAIA NEL CORSO, 43			4
ANNA CASELLANI	LOCAZIONI	annacasellani@gmail.com	VIA RICCI, 16			4
ANNA ROMANO	LOCAZIONI	gonar13gmail.com	VIA DEI FIENILI, 4			4
IL GIARDINO DEGLI ULIVI	LOCAZIONI	annalisamazzeiti@libero.it	VIA ABRUZZO, 16 LOC. GRACCIANO			4
ANTONI MATTEO	LOCAZIONI	enrica.facchielli@virgilio.it	VIA DEL POLIZIANO, 7			5
AVIGNONESI DELLA LUCILLA ANTONIO	LOCAZIONI	antonioavignonesi@libero.it	VIA DELLE CASE NUOVE, SNC			2
ASSUNTA BIGELLI	LOCAZIONI	assunta.bigelli@gmail.com	VIALE CALAMANDREI, 101			6
AURELIO BUSANI	LOCAZIONI	villachiccheio@gmail.com	VIA DI POGGIANO, 17			6
AVIGNONESI DELLA LUCILLA ANTONIO	LOCAZIONI	antonioavignonesi@libero.it	VIA DELLE CASE NUOVE, SNC			2
BALDELLI MARA	LOCAZIONI	mara56.mb@gmail.com	VIALE P. CALAMANDREI, 97			4
BARBARA GIARDI	LOCAZIONI	barbaragiardi@yahoo.it	VIA FIORITA, 1			2
BARBARA RUBEGNI	LOCAZIONI	buonumore.montepulciano@gmail.com	VIA DELL'OPIO NEL CORSO, 17			12
BARBARA SANTUCCI	LOCAZIONI	ba.santucci@gmail.com	VICOLO DEGLI ORTI, 3			2
DANIELA BARDELLI	LOCAZIONI	lestanzedelciondolo@gmail.com	VIA DEI CANNETI, 36			6

5.18. Strutture ricettive						Posti letto
DENOMINAZIONE	TIPOLOGIA	MAIL	INDIRIZZO STRUTTURA	TELEFONO	REFERENTE	
BEATRICE FUMI	LOCAZIONI	beafumi1957@virgilio.it	VIA DI COLLAZZI, 12			5
BENEDETTA CALDARELLI	LOCAZIONI	elias_mele@hotmail.it	VIA DI CAGNANO, 25			4
BENEDETTA CALDARELLI	LOCAZIONI	elias_mele@hotmail.it	VIA F.LLI ROSSELLI, 25			4
BENVENUTO GIANNOTTI	LOCAZIONI	vannigiannotti@gmail.com	VIA DI GRACCIANO NEL CORSO, 1			4
BERARDINO DERRICO	LOCAZIONI	berardino.derrico@hotmail.it	VIA DELL'OPIO NEL CORSO, 11			4
BIANCA MARIA BULGARINI	LOCAZIONI	n.bulgarini@gmail.com bianca.bulgarini@gmail.com	VIA DEI GRASSI, 1			2
PULCINELLA	LOCAZIONI	daniele.capitoni@icloud.com	VIA RUGA DI FUORI, 49			4
CARLO PALAZZI	LOCAZIONI	carlino.palazzi@gmail.com	VIA DELL'OPIO NEL CORSO, 60			8
CARMELA ESPOSITO	LOCAZIONI	raffaeledesimone49@gmail.com	VIA PROV. TORRITA, 5			10
CASUCCI MARCO	LOCAZIONI	info@ilvecchiomilipano.it	VIA DELLE CETINE, 20			2
CESARE	LOCAZIONI	satt2000@libero.it	VIA DI POGGIANO, 2			4
CILIANO 16	LOCAZIONI	chechipaolo@gmail.com	VIA DI CILIANO, 16			4
TEATRO 23	LOCAZIONI	ercolani.c.a@gmail.com	VIA DEL TEATRO, 23			4
CLAUDIA MAIANI	LOCAZIONI	c.maiani@hotmail.it	VIA DEI GRASSI, 9			2
THE ROOF HOUSE	LOCAZIONI	fabrizio.richiardone@gmail.com	PIAZZA GRANDE, 11			4
CORA GENGAROLI	LOCAZIONI	coragenga@hotmail.com	VIA DI GRACCIANO NEL CORSO			6
DANIELA DESOGUS	LOCAZIONI	desogus33@gmail.com	VIA VOLTAIA AL CORSO, 55			4
VILLA COROLLE	LOCAZIONI	franco.canaletti@gmail.com	VIA DI NIBBIANO, SNC			6
DAVIDE CHERUBINI	LOCAZIONI	info@lacasinatoscana.it	VIA DI MARTIENA, 4A			6
DEL BUONO MAURO	LOCAZIONI	terralucente@yahoo.it	V.LE CALAMANDREI, 17			2

5.18. Strutture ricettive						Posti letto
DENOMINAZIONE	TIPOLOGIA	MAIL	INDIRIZZO STRUTTURA	TELEFONO	REFERENTE	
				██████████		
DIDI HOUSE	LOCAZIONI	vivianapinzi@gmail.com	VIA PROVINCIALE DI MONTEPULCIANO, 5	██████████		4
LA CASA DI DONATO	LOCAZIONI	info@cantinacchiacchiera.it	LARGO GIUSEPPE MARINO, 12	██████████		2
LA CASA DEGLI ARCHI	LOCAZIONI	lacasadegliarchi4@gmail.com	PIAZZETTA DEGLI ARCHI, 4	██████████		4
ELIAS MELE	LOCAZIONI	elias_mele@hotmail.it	VIA BERNABEI, 24	██████████		6
ELISABETTA ARNONE	LOCAZIONI	e.arnone@assetroma.it	VICOLO DELLE MURA, 1	██████████		12
EMANUELA TIEZZI	LOCAZIONI	manillahouse.montepulciano@gmail.com	VIA FIORENUOLA VECCHIA, 1	██████████		6
ERIKA SEMBOLONI	LOCAZIONI	erika.semboloni@gmail.com	VIA DEI FIENILI, 20	██████████		2
ERMENEGILDA FIORE	LOCAZIONI	federico.longobardi@libero.it	VICOLO DEL FIENO, 2	██████████		3
EROS SABATINI	LOCAZIONI	eros.sabatini@gmail.com	VIA DI GRACCIANO NEL CORSO, 97	██████████		6
FABRIZIO CHECHI	LOCAZIONI	chechifabrizio@gmail.com	VIA DI COLLAZZI, 21	██████████		3
FE'FRANCO	LOCAZIONI	cappelli.marcello@alice.it	VIA DELLA SPINELLA, 37	██████████		6
I TETTI SULLA VALLE	LOCAZIONI	medialuna@federicazammarchi.net	VIA DI COLLAZZI, 10	██████████		4
FEDERICO SOTTILE	LOCAZIONI	federico.sottile@hotmail.it	VIA DI VOLTAIA NEL CORSO	██████████		3
FELICETTA MALTESE	LOCAZIONI	patrizia@ilsasso.com	VIA RUGHE DI FUORI, 16	██████████		4
FELICETTA MALTESE	LOCAZIONI	patrizia@ilsasso.com	VIA RUGHE DI FUORI, 16	██████████		2
FERRUCCIO BOFFI	LOCAZIONI	ferboffi@gmail.com	VIA FIORITA, 6	██████████		6
FILIPPO MASINA	LOCAZIONI	filippo.masina@gmail.com	VICOLO DEL LEONE, 2	██████████		10
CASA DELLA LUNA	LOCAZIONI	fiorabranconi@gmail.com	VIA DEL POLIZIANO, 11	██████████		4

5.18. Strutture ricettive						Posti letto
DENOMINAZIONE	TIPOLOGIA	MAIL	INDIRIZZO STRUTTURA	TELEFONO	REFERENTE	
GIRASOLE APARTMENT	LOCAZIONI	info@lemanzinaie.it	VIA LAURETANA NORD, 29 MONTEPULCIANO STAZIONE	██████████		4
ROSE APARTMENT	LOCAZIONI	info@lemanzinaie.it	VIA LAURETANA NORD, 29 MONTEPULCIANO STAZIONE	██████████		2
VILLA IRIS	LOCAZIONI	info@lemanzinaie.it	VIA LAURETANA NORD, 29 MONTEPULCIANO STAZIONE	██████████		5
VILLA VIOLE	LOCAZIONI	info@lemanzinaie.it	VIA LAURETANA NORD, 29 MONTEPULCIANO STAZIONE	██████████		4
USCIO E BOTTEGA	LOCAZIONI	uscioebottega40@gmail.com	VIA PIANA, 40	██████████		7
FRANCESCA INNOCENTE	LOCAZIONI	francescainnocente79@gmail.com	VIA BOLZANO, 9 MONTEPULCIANO STAZIONE	██████████		8
VIA DEL POLIZIANO ANTONI PIANO PRIMO	LOCAZIONI	francesco.antoni@gmail.com	VIA DEL POLIZIANO, 7	██████████		5
VIA DEL POLIZIANO ANTONI PIANO TERRA	LOCAZIONI	francesco.antoni@gmail.com	VIA DEL POLIZIANO, 7	██████████		4
VILLA FÈ MONTEPULCIANO	LOCAZIONI	info.villafe@gmail.com	VIA DELLA SPINELLA, 37	██████████		7
GABRIEL EMILIO LEYBA SANTANA	LOCAZIONI	irene.bifolchi@student.unisi.it	VIA DI GRACCIANO NEL CORSO, 28	██████████		4
GABRIELLA AZZARINI	LOCAZIONI	azzarinigabriella@gmail.com	VIA DI SAN PIETRO, 23	██████████		2
GABRIELLA AZZARINI	LOCAZIONI	azzarinigabriella@gmail.com	VIA DI SAN PIETRO, 25	██████████		5
GABRIELLA AZZARINI	LOCAZIONI	azzarinigabriella@gmail.com	VIA DI SAN PIETRO, 31	██████████		3
GRANARY LOFT	LOCAZIONI	gdenti@gmail.com	VICOLO DELL'UNIONE, 2A	██████████		2
APPARTAMENTO PRIVATO	LOCAZIONI	maramaigiacomo@gmail.com	VIA DI COLLAZZI, 35	██████████		2
APARTMENT POGGIOLO	LOCAZIONI	super-romoletto@libero.it	VIA DEL POGGIOLO, 2	██████████		6

5.18. Strutture ricettive						Posti letto
DENOMINAZIONE	TIPOLOGIA	MAIL	INDIRIZZO STRUTTURA	TELEFONO	REFERENTE	
LA ZIA MARISA	LOCAZIONI	super-romoletto@libero.it	VIA DI COLLAZZI, 33	██████████		4
LO ZIO EZIO	LOCAZIONI	super-romoletto@libero.it	VIA DI COLLAZZI, 31	██████████		4
GIANNINI MARIA	LOCAZIONI	susy.magi@hotmail.it	VIA DELLA SPINELLA, 35	██████████		4
GIGLIOLA CONTUCCI	LOCAZIONI	francesco.ascenzi@bicoca.it	VIA GIORDANO BRUNO, 1	██████████		3
VILLA MARTIENA	LOCAZIONI	info@tuscanymyway.com	VIA DI MARTIENA, 8	██████████		22
B&B AL VECCHIO FORNO	LOCAZIONI	poderepalazzolo@gmail.com	VIALE PIERO CALAMANDREI, 44	██████████		7
GIORGIO MONTIANI	LOCAZIONI	davidececchettiapartament@gmail.com	VIA GIACOMO MATTEOTTI, 37	██████████		4
PIANO NOBILE	LOCAZIONI	palazzoonetti@gmail.com	VIA DI VOLTAIA NEL CORSO, 55	██████████		6
GIORGIO PRATELLESI	LOCAZIONI	prategio@gmail.com	VIALE CALAMANDREI, 41	██████████		2
GIULIANO PAOLINI	LOCAZIONI	giuliano.pao@libero.it	VICOLO DEI CACCIATORI, 6	██████████		2
CASA ISIDORA	LOCAZIONI	greco.giada@libero.it	VIA FLLI BRASCHI, 42 LOC. ACQUAVIVA	██████████		4
GIUSEPPINO FEDERICO FAEDDA	LOCAZIONI	casanelcorso@gmail.com	VIA DELL'OPIO NEL CORSO, 72	██████████		4
GRAZIELLA CAPITONI	LOCAZIONI	graziellacapitoni@gmail.com	VIA F.LLI ROSSELLI, 25	██████████		4
GRAZIELLA GONNELLI	LOCAZIONI	graziellagonnelli38@gmail.com	VIA RUGA DI FUORI, 78	██████████		3
NEWISS HILARY JANE	LOCAZIONI	info@studiofei.it hilary@newbaz.com	LOCALITA' CARPINETO, 11 LOC. VALIANO	██████████		6
IL SOGGIORNO DEL POLIZIANO	LOCAZIONI	marcuson.nn90@gmail.com	VIA DEL POLIZIANO, 16	██████████		4
IORIZZO FRANCESCA ROMANA	LOCAZIONI	francesca.iorizzo@gmail.com	VIA DELL'OPIO NEL CORSO, 49	██████████		3
IRMA MARIETTI	LOCAZIONI	irmamarietti@libero.it	VIA DEI GRASSI, 6	██████████		4

5.18. Strutture ricettive						Posti letto
DENOMINAZIONE	TIPOLOGIA	MAIL	INDIRIZZO STRUTTURA	TELEFONO	REFERENTE	
ISABELLE RONVAUX	LOCAZIONI	isabelleron@gmail.com	VICOLO DELL'UNIONE, 4	██████████		4
IVAN PELLEGRINI	LOCAZIONI	ivanpellegrini5@gmail.com	VIA DELLE LETTERE, 20	██████████		4
IVANA GRAPPI	LOCAZIONI	ivanagrappi@gmail.com	VIA DEI FIENILI, 12	██████████		4
IVANA GRAPPI	LOCAZIONI	ivanagrappi@gmail.com	VIA DELLE FOSSE ARDEATINE, 25	██████████		4
JACOPO GENTILINI	LOCAZIONI	vicoloorti@gmail.com	VICOLO DEGLI ORTI, 2	██████████		3
PANE&OLIO	LOCAZIONI	katrin.zwerch@gmx.de	STRADA PER PIENZUA, 21	██████████		2
LANFRANCO SAVERI	LOCAZIONI	saveri.lanfranco@gmail.com	VIA DEI PONTISECCHI, 2G	██████████		4
LAURA CUGUSI	LOCAZIONI	info@lacortesegreta.com	BORGO BUIO, 1	██████████		3
LAURA TAFANI	LOCAZIONI	laura.tafani64@gmail.com	VIA FIORITA, 10	██████████		14
LETIZIA SALVADORI	LOCAZIONI	letiziasalvadori@yahoo.it	VIA ROVISCII, 20-22 MONTEPULCIANO STAZIONE	██████████		12
LORENZO ACERBI	LOCAZIONI	rossodisera.ds@libero.it	VIA DI COLLAZZI, 6	██████████		4
LORENZO GENNARI	LOCAZIONI	lorenzorooms@gmail.com	VIA DI GRACCIANO NEL CORSO, 44	██████████		6
LORETTA CRUCIANI	LOCAZIONI	edovale33@gmail.com	VIA DEL TRIFOGLIO, 3 LOC. S. ALBINO	██████████		14
LUANA CAROTI	LOCAZIONI	luanacaroti@gmail.com	VICOLO DELLO SDRUCCIOLO, 8	██████████		2
LA RUGHETTA GUEST HOUSE	LOCAZIONI	ludovico.chierchini@gmail.com	VIA RUGA DI MEZZO, 10	██████████		8
MANGIAVACCHI MARIA SILVIA	LOCAZIONI	mariasilvia52@tiscali.it	VIA DI CAGNANO, 2	██████████		4
CASA IOLE	LOCAZIONI	casagrappi@gmail.com	VIA DEI FIORI, 10 LOC. S. ALBINO	██████████		2
MANUELA DAVIDDI	LOCAZIONI	manueladaviddi@gmail.com	VIA DELL'OPIO NEL CORSO, 72	██████████		4

5.18. Strutture ricettive						Posti letto
DENOMINAZIONE	TIPOLOGIA	MAIL	INDIRIZZO STRUTTURA	TELEFONO	REFERENTE	
MARCELLA FERRARI	LOCAZIONI	do7fem@alice.it	VIA PIANA, 8			2
MARCELLA GIGLIONI	LOCAZIONI	marcella.giglioni@alice.it	VIA SAN BARTOLOMEO, 21			2
MARCO PERUZZI	LOCAZIONI	marcoperuzzi55@gmail.com	VIA PIANA, 30			2
M & M PINZI SUITE APARTMENT	LOCAZIONI	marco.pinzi@hotmail.it	VIA BARI, 39 MONTEPULCIANO STAZIONE			4
MARCOCCI EGISTO	LOCAZIONI	maadeb@libero.it d.marcocci@pec.it	VIA BALDI, 30			3
MARIA ANGELA AMORETTI	LOCAZIONI	beppe_fiore@tiscali.it	VIA DELLA STAMPERIA, 14			2
MARIA CREMONA	LOCAZIONI	grazia.cremona@gmail.com	VIA DI GRACCIANO NEL CORSO, 49			4
MARIA GIORGETTI	LOCAZIONI	avvgloriarossi@libero.it	VICOLO DEL LEONE, 3			2
MARIA LAURA PETRUCCI	LOCAZIONI	marghi.giampi0709@gmail.com	VIA FIORENZUOLA VECCHIA, 1			2
POLIZIANO HOUSE	LOCAZIONI	mateimpe@icloud.com	VIA DEL POLIZIANO, 2			9
MARIE HELENE RONVAUX	LOCAZIONI	mhrnvaux@hotmail.com	PIAZZETTA DEGLI ARCHI, 1			4
MONTECAVALLO 12	LOCAZIONI	gianlucaera@gmail.com simonettadellalucilla@gmail.com	VIA MONTECAVALLO, 12			6
MONTECAVALLO 12A	LOCAZIONI	gianlucaera@gmail.com simonettadellalucilla@gmail.com	VIA MONTECAVALLO, 12A			4
MARIO MATASSINI	LOCAZIONI	leonardo.nocchi@libero.it	VIA MENCATTELLI, 30			6
MARIO ROGHI	LOCAZIONI	mariusroghi@gmail.com	VIA MADONNA DELLA QUERCE			8
A CASA DI MARTA	LOCAZIONI	vanneschipatrizia@libero.it	VIA DI VOLTAIA NEL CORSO, 5			4
MARTINA GUERRI	LOCAZIONI	eleonora.cappelli@studioarete.it	VIA DI GRACCIANO NEL CORSO, 69			4
MASSIMILIANO DEL SEGATO	LOCAZIONI	mdelsegato@gmail.com	VIA DEI GRASSI, 7			4
MASSIMO BALDACCINI	LOCAZIONI	andremara@libero.it	VIA DEI NACCI, 5			2
IL GIRASOLE	LOCAZIONI	studiogedg@gmail.com	VIA DEGLI SCIARTI, 38			6

5.18. Strutture ricettive						Posti letto
DENOMINAZIONE	TIPOLOGIA	MAIL	INDIRIZZO STRUTTURA	TELEFONO	REFERENTE	
			LOC. ABBADIA			
MATTEO ROSATI	LOCAZIONI	info@corniceriarosati.it	STRADA PER CHIANCIANO, 14			2
MATTIA CAPPELLI	LOCAZIONI	eleonora.cappelli@studioarete.it	VIA SEI APRILE, 2			4
MAURO CAROTI	LOCAZIONI	antonella.massoni@alice.it	VIA DI MARTIENA, 23			4
MAURO MENCHETTI	LOCAZIONI	cristina.capitoni@gmail.com	VIA VALARDEGNA, 2			2
MAZZARINI CRISTINA	LOCAZIONI	crimazzarini@yahoo.it info@lafinestrasultramonto.it	VIA PIANA, 32			4
MICHELE CALABRESI	LOCAZIONI	michelecalabresi@yahoo.it	VIA DI ASCIANELLO, 9			6
MICHELE CALABRESI	LOCAZIONI	michelecalabresi@yahoo.it	VIA DI ASCIANELLO, 9 LOC. ABBADIA			12
MICHELE GAMBINI	LOCAZIONI	michele.gambini@hotmail.it	VIA GRACCIANO NEL CORSO, 40			3
CASA VACANZE LE COROLLE	LOCAZIONI	info@lecorolle.it	VIA DELLE COROLLE, 7			12
MIRELLA CIOLI	LOCAZIONI	segavene@gmail.com	COLLAZZI, 73			2
MONICA BARALE	LOCAZIONI	monicabarale2013@gmail.com	VIA DI FONTELELLERA, 1			4
CASA DOLCE CASA	LOCAZIONI	morybra57@gmail.com	BARI, 30 MONTEPULCIANO STAZIONE			3
LE GALLINE SUL LECCIO	LOCAZIONI	morenarosignoli@yahoo.it	VIA FONTE AL GIUNCO, 10A FRAZ. ABBADIA			5
LUCIA MOZZINI	LOCAZIONI	luciamozzini@libero.it	VIA DI VOLTAIA NEL CORSO, 56			6
NICCOLÀ ² BANINI	LOCAZIONI	niccobano@hotmail.it	PIAZZA SAVONAROLA, 3			6
NICOLA QUADRI	LOCAZIONI	sdrucchio19@gmail.com	VICOLO DELLO SDRUCCIOLO, 10			3

5.18. Strutture ricettive						Posti letto
DENOMINAZIONE	TIPOLOGIA	MAIL	INDIRIZZO STRUTTURA	TELEFONO	REFERENTE	
OLEV TAMMER	LOCAZIONI	cristiano.binaglia@studiobinaglia.it	VIA RUGA DI FUORI, 17	██████████		4
OLIMPIA DARODA	LOCAZIONI	olimpiadrd@gmail.com bruno@studioassociatomarchetti.it	VIA DELLE LETTERE, 14	██████████		6
PAOLA CARDETANI	LOCAZIONI	cardetani.p@libero.it	VIA IRIS ORIGO, 100	██████████		6
PAOLA CHIANCIANESI	LOCAZIONI	lafinestramontepulciano@gmail.com	VIA COLLAZZI, 38	██████████		6
PAOLA MENCHINI	LOCAZIONI	paolamenchini@alice.it	VIA DELLE COSTE, 10	██████████		12
PAOLA TRABALZINI	LOCAZIONI	casamia.toscana2@gmail.com paolatrabalzini2016@gmail.com	VIA DEI LILL, 2 LOC. S. ALBINO	██████████		6
PAOLO GORINI	LOCAZIONI	polgorini@gmail.com	VIA DI GRACCIANO NEL CORSO, 41	██████████		4
PAOLO SOLINI	LOCAZIONI	paolosolini64@gmail.com	VIA DELLE CALDAIE, 2	██████████		2
PATRIZIA PORRECA	LOCAZIONI	patrizia@ilsasso.com	VIA RUGHE DI FUORI, 16	██████████		2
PIERLUIGI MARZOCCHI	LOCAZIONI	sanbenedetto.marzocchi@gmail.com	STRADA PER CHIANCIANO, 50	██████████		10
RAFFAELLA PILEGGI	LOCAZIONI	ilgiardinodellafortezza@gmail.com	VIA FIORENUOLA VECCHIA, 10	██████████		6
CASA BELMONTE	LOCAZIONI	rbelmonte9@gmail.com	VIA DEL MACCELLINO, 6	██████████		8
CASALE LE CIVETTE	LOCAZIONI	rikka84@hotmail.it	VIA PIERO CALAMANDREI, 49	██████████		6
ROBERTO IACOVIELLO	LOCAZIONI	iacorob@gmail.com	POGGIO SARAGIO, SNC FRAZ. ABBADIA	██████████		4
ROBERTO MIGLIORUCCI	LOCAZIONI	lecorolline@gmail.com	VIA DELLE COROLLE, SNC	██████████		4
ROBERTO PELLEGRINI	LOCAZIONI	vicoloagnaresi@gmail.com	VICOLO AGNARESI, 6	██████████		4
ROBERTO TOFANINI	LOCAZIONI	letiziatv@tiscali.it letiziatofanini@gmail.com	VIA RICCI, 12	██████████		4
ROSSANA BOMBAGLI	LOCAZIONI	rossana.bombagli@gmail.com	VIA DI GRACCIANO NEL CORSO, 13	██████████		6
SALLUSTI FABRIZIO	LOCAZIONI	sallus@tiscalinet.it	PIAZZA GRANDE, 6	██████████		4
APPARTAMENTO ATHENA	LOCAZIONI	feserena1976@gmail.com	VICOLO DEI GRASSI, 4	██████████		2

5.18. Strutture ricettive						Posti letto
DENOMINAZIONE	TIPOLOGIA	MAIL	INDIRIZZO STRUTTURA	TELEFONO	REFERENTE	
SILVANA TRABALZINI	LOCAZIONI	silvanatrabalzini@gmail.com	VIA SAN MARTINO, 34			5
CASA VACANZE BILLI	LOCAZIONI	bilsilva@libero.it	VIA DEL BUONVIAGGIO, 16-16B LOC. ACQUAVIVA			4
CASA VITTORIO DI SILVIA BOLLATI	LOCAZIONI	silviabollati13@gmail.com	VIA DELLE CANTINE, 4			2
SILVIA PELAGATTI	LOCAZIONI	pelagattisilvia@gmail.com	VIA BORGO BUIO, 23			5
STEFANIA MAZZOLAI	LOCAZIONI	MAZZOLAIS@LIBERO.IT	PIAN DELLE NOCI, 2 LOC. ACQUAVIVA			2
CASA DI LARA	LOCAZIONI	stefanobigoni2020@libero.it	VIA DI VOLTAIA NEL CORSO, 52			4
STEFANO TERROSI	LOCAZIONI	terrosistefano@gmail.com	VIA TALOSA, 23			4
ANNA TALLI	LOCAZIONI	portadellefarine@gmail.com	VICOLO VANNUZZI, 2			7
TIZIANA SALVATI	LOCAZIONI	t.salvati1@hotmail.it	V. OPIO NEL CORSO 3,			3
VALDO WALDERGAN	LOCAZIONI	valdowaldergan@yahoo.it	VIA DI FONTE AL VESCOVO, 12			10
VALENTINA DEL MECIO	LOCAZIONI	tuscanyapartment@gmail.it	VIA DEL GIARDINO, 5			6
VALENTINA VENTURA	LOCAZIONI	valentina.ventura2002@gmail.com	VIA DEL POLIZIANO, 50			4
VALENTINA VENTURA	LOCAZIONI	valentina.ventura2002@gmail.com	VIA DEL POLIZIANO, 50			2
VALERJ DEL SEGATO	LOCAZIONI	mara@delsegato.it	VIA DELLE LETTERE, 44			5
VANIA MARIA STACCHIOTTI	LOCAZIONI	vania.stacchiotti@alice.it	VIA DI GRACCIANO NEL CORSO, 73			3
VANNOZZA DELLA SETA	LOCAZIONI	poderemaramai@gmail.com	STRADA VICINALE DI ROVISC			7
VANNUCCIA VANNUCCINI	LOCAZIONI	eleonora.cappelli@studioarete.it	VIA DELL'OPIO NEL CORSO, 3			5
SANTINA VARGAS	LOCAZIONI	bettollinivargas@gmail.com	VIA DELLA MONTAGNA, 9			7

5.18. Strutture ricettive						Posti letto
DENOMINAZIONE	TIPOLOGIA	MAIL	INDIRIZZO STRUTTURA	TELEFONO	REFERENTE	
LA CASINA CANTINI	LOCAZIONI	vicantini@yahoo.it	VIA GIORDANO BRUNO, 7	██████████		4
FORESTERIA LA CASETTA	OSTELLO	info@amicilagodimontepulciano.it	VIA DEL LAGO, 10 LOC. LA CASETTA	██████████		22
BORGO SAN VINCENZO	RESIDENCE	info@borgosanvincenzo.com	VIA MONTENERO, 18 FRAZ. ACQUAVIVA	██████████		36
PALAZZO BELLARMINO	RESIDENCE	info@appartamentibellarmino.com	VIA SAN DONATO, 10	██████████		32
IL PICCOLO RESIDENCE	RESIDENCE	paolo@langoloilpiccoloresidence.it	VIA G. GALILEI, 14-16 LOC. ACQUAVIVA	██████████		15
RESIDENZA D'EPOCA PALAZZO DEL MERCANTE	RESIDENZA D'EPOCA	info@palazzodelmercante.it	VIA RICCI, 14	██████████		15
CONTUCCI RESIDENZE D'EPOCA	RESIDENZA D'EPOCA	info@residenzecontucci.it	P.ZZA GRANDE, 13	██████████		2
RESIDENZA PALAZZO TARUGI	RESIDENZA D'EPOCA	info@residenzapalazzotarugi.it	VIA DI GRACCIANO NEL CORSO, 82	██████████		4
IL TOSCO DI DIONORI CLORI	RESIDENZA D'EPOCA	info@iltosco.eu	VIA DEL POLIZIANO, 13	██████████		8
DIMORA DELL'ERBE	RESIDENZA D'EPOCA	info@dimoradellerbe.it	VIA DI VOLTAIA NEL CORSO, 1	██████████		13
OSTERIA DEL BORGO	RESIDENZA D'EPOCA	osteriadelborgomontepulciano@gmail.com	VIA RICCI, 5	██████████		10
PALAZZO AVIGNONESI SEC. XVI	RESIDENZA D'EPOCA	cinziasorlini@gmail.com	VIA DI GRACCIANO NEL CORSO, 91	██████████		12
PALAZZO CARLETTI	RESIDENZA D'EPOCA	info@palazzocarletti.com	VIA DELL'OPIO NEL CORSO, 3	██████████		16
RESIDENZA FABRONI	RESIDENZA D'EPOCA	info@residenzafabroni.it	VIA DI GRACCIANO NEL CORSO, 12	██████████		10
PALAZZO SAN DONATO	RESIDENZA D'EPOCA	info@palazzosandonato.com	VIA DI SAN DONATO, 6	██████████		17
B&B FONTE MARTINO		info@fontemartino.com davisten14@gmail.com	VIA DI VALARDEGNA, 8	██████████		6
B&B MEUBLE EVOE		meubleevoe.montepulciano@gmail.com	VIA DI CAGNANO, 13	██████████		11
VIRGINIA VANNUCCINI		virginia@terretoscaneagency.it	VIA DI GRACCIANO NEL CORSO, 64	██████████		12

5.18. Strutture ricettive						Posti letto
DENOMINAZIONE	TIPOLOGIA	MAIL	INDIRIZZO STRUTTURA	TELEFONO	REFERENTE	
MONTEFELIX - GIROLAMO APARTMENT		montefelix.rentals@gmail.com	PIAZZA SAVONAROLA, 7	██████████		4
MONTEFELIX - WHITE TEA APARTMENT		montefelix.rentals@gmail.com	VIA DEL POLIZIANO, 34	██████████		4
MONTEFELIX - BLACK TEA APARTMENT		montefelix.rentals@gmail.com	VIA DEL POLIZIANO, 34	██████████		2
MONTEFELIX JASMINE TEA APARTMENT		montefelix.rentals@gmail.com	VIA DEL POLIZIANO, 40	██████████		2
MONTEFELIX MINT TEA APARTMENT		montefelix.rentals@gmail.com	VIA DEL POLIZIANO, 40	██████████		2
RESIDENZA STUART		inforesidenzastuart@gmail.com	VIA DEL POLIZIANO, 34	██████████		10
CINZIA SORLINI		info@sanbartolomeoliving.it	VIA DI GRACCIANO NEL CORSO, 111-115	██████████		14
LA CIVETTA		benedetta.menconi@gmail.com	VICOLO DEGLI ORTI, 5	██████████		4
LA TORRE DEL CONTE		benedetta.menconi@gmail.com	VIA DI GRACCIANO NEL CORSO, 63	██████████		6

SU 401 STRUTTURE POSSIBILI → TOTALE POSTI LETTO DISPONIBILI N. 4333