



## UNIONE DEI COMUNI VALDICHIANA SENESE CENTRO INTERCOMUNALE DI PROTEZIONE CIVILE

Corso Garibaldi, 10 - 53047 Sarteano (Siena)

Tel. 0578/269300 Fax. 0578/265549

Reperibilità H24: 800913648 o 3204345803

e-mail: [protezione.civile@unionecomuni.valdichiana.si.it](mailto:protezione.civile@unionecomuni.valdichiana.si.it)

sito web: [www.unionecomuni.valdichiana.si.it](http://www.unionecomuni.valdichiana.si.it)



Comune di  
Cetona



Comune di  
Chianciano Terme



Comune di Chiusi



Comune di  
Montepulciano



Comune di  
Pienza



Comune di San  
Casciano dei Bagni



Comune di  
Sarteano



Comune di  
Sinalunga



Comune di  
Torrita di Siena



Comune di  
Trequanda

# PIANO COMUNALE DI PROTEZIONE CIVILE



## COMUNE DI CHIANCIANO TERME

### C01 - INQUADRAMENTO DEL TERRITORIO, ORGANIZZAZIONE E DATI

EMISSIONE 2023

Rev.04 del 18.08.2025

# Indice

1. INQUADRAMENTO DEL TERRITORIO .....	3
1.1. Inquadramento amministrativo e demografico .....	3
1.2. Ambito territoriale ottimale di riferimento e relativo CCA.....	3
1.3. Inquadramento orografico, meteo-climatico e idrografico .....	3
1.4. Strumenti di pianificazione territoriale ed atti di governo del territorio.....	3
2. ORGANIZZAZIONE DEL COMUNE .....	6
3. VERIFICA DI COERENZA ELEMENTI STRATEGICI CON RISULTANZE DELL'ANALISI CLE E MICROZONAZIONE .....	7
4. ELENCO ELABORATI DEL PIANO .....	8
5. ELENCO DATI COMUNALI .....	9
5.1. Centro operativo comunale COC .....	10
5.2. Organizzazioni di volontariato (da SOUP-RT).....	15
5.3. Assistente sociale .....	15
5.4. Funzioni e riferimenti amministrativi-tecnici .....	16
5.5. Elisuperfici.....	17
5.6. Edifici strategici: forze operative .....	17
5.7. Edifici strategici: strutture ospedaliere .....	17
5.8. Edifici strategici: strutture civili 1/2.....	18
5.8.1. Edifici strategici: strutture civili 2/2.....	18
5.9. Edifici rilevanti.....	19
5.10. Aree di emergenza .....	20
5.11. Cancelli .....	21
5.12. Idranti antincendio .....	22
5.13. Magazzini/depositi .....	22
5.14. Ubicazione discariche e altri elementi utili a gestione temporanea di rifiuti e macerie provenienti da evento calamitoso ( <i>Impianti Discarica, Impianti Recupero Inerti, Impianti Di Stoccaggio, Impianti Di Trattamento Chimico, Fisico, Biologico, Impianti Trattamento Veicoli A Fine Vita, Depuratori Cave Inattive</i> ) .....	22
5.15. Area per insediamenti semi-permanenti.....	22
5.16. Attività a rischio incidente rilevante .....	22
5.17. Mezzi/attrezzature di proprietà comunale e/o disponibili attraverso convenzioni con ditte private .....	23
5.18. Strutture ricettive.....	25

# 1. INQUADRAMENTO DEL TERRITORIO

## 1.1. Inquadramento amministrativo e demografico

Il Comune di **Chianciano Terme** si trova sulle colline che separano l'alta Val d'Orcia dalla Val di Chiana, si estende per una superficie di 36,56 kmq e una popolazione di 6.907 abitanti, con una densità abitativa di 188,92 ab. /kmq (dati ISTAT 01/01/2023).

È una delle stazioni termali più famose e importanti d'Italia. La cittadina, in meno di 80 anni, si è infatti trasformata da piccolo borgo rurale a vera e propria "città della salute".

Anche se le proprietà terapeutiche delle acque di Chianciano erano conosciute fin dall'antichità, risalgono al periodo compreso fra il 1915 e il 1929 la costruzione dell'acquedotto, delle fognature, del primo stabilimento moderno di imbottigliamento e la ristrutturazione del vecchio stabilimento dell'Acqua Santa.

Sulla strada provinciale n. 40, traversa Amiata-Chianciano, in direzione del nucleo rurale della Foce è presente la diga dell'Astrone. La Diga è gestita da Nuove Acque S.p.A.. In allegato alla presente è riportato il Documento di Protezione civile dell'opera.

## 1.2. Ambito territoriale ottimale di riferimento e relativo CCA

L'art. 5 della LR 45/2020 ha suddiviso il territorio Regionale della Toscana in ambiti territoriali di protezione civile (ATCP) per avere una risposta organizzativa ottimale di protezione civile.

Il territorio dell'Unione dei comuni Valdichiana Senese costituisce l'ambito ottimale di protezione civile VALDICHIANA SENESE, il cui CCA (Centro di Coordinamento di Ambito) in attesa di pianificazione di ambito da parte della Provincia, coincide con le sedi COM vigenti, individuate nei comuni di Sarteano (Palazzetto dello sport Viale Amiata 35) e Torrita di Siena (Centro Servizi per le Imprese Via Traversa Valdichiana EST 174/A).

## 1.3. Inquadramento orografico, meteo-climatico e idrografico

La posizione geografica è identificata con le seguenti coordinate: 43° 2' 41.64" Nord, 11° 48' 48.24" Est, ricade in zona sismica 3 e nella zona climatica E, con 2152 gradi giorno.

Si eleva di circa 475 metri sul livello del mare (punto casa comunale), con un minimo di 260 m.s.l.m. e un massimo di 778 m.s.l.m.

## 1.4. Strumenti di pianificazione territoriale ed atti di governo del territorio

Si indicano di seguito le pianificazioni territoriali più recenti.

### **Piano Strutturale**

**Approvazione con Deliberazione del Consiglio Comunale N. 74 del 09/12/2013**

## **Piano Operativo**

### **Approvazione con Deliberazione del Consiglio Comunale 2017 N. 15 del 02/03/2017**

“Approvazione Piano Operativo ai sensi dell’art. 19 comma 5 della L.R. 65/2014 e conclusione del processo di Valutazione Ambientale Strategica L.R. n. 10/10 – Adozione contestuale ai sensi dell’art. 19 **comma 1** della L.R. 65/2014 comparti F2- Via della Vittoria, F3 – Via Monti e PP2 Madonna della Rosa.”

## **Varianti Piano Operativo**

### **n. 1 con Deliberazione del Consiglio Comunale N. 34 del 05/07/2018**

Via Cavine e Valli, relativo a edificio artigianale di proprietà Santoni G. & S. Santoni S.N.C.

### **n. 2 con Deliberazione del Consiglio Comunale N. 27 del 30/04/2018**

Edifici in Loc. Astrone, modifica Art. 40 comma 5 lettera “g” N.T.A. di P.O.C.

### **n. 3 con Deliberazione del Consiglio Comunale N. 80 del 27/12/2018**

Manufatti per attività agricola amatoriale o per ricovero di animali domestici o per aziende con superfici inferiori a quelle da PTC art. 37 comma 5 della L.R. 65/2014, art. 38 delle N.T.A. di P.O.C.

### **n. 4 con Deliberazione del Consiglio Comunale N. 18 del 14/03/2019**

Variante semplificata area Castagnolo – Allegato I – Scheda Norma Comparto A.1 – Parco dello sport.

### **n. 5 con Deliberazione del Consiglio Comunale N. 68 del 29/10/2019**

Variante semplificata edificio ex Villa Silvio – Allegato II – Schede isolati urbani – Comparto n. 3R.

### **n. 6 con Deliberazione del Consiglio Comunale N. 11 del 25/02/2020**

Variante disciplina del Territorio Rurale – Artt. 38, 40 e 42 delle N.T.A.

### **n. 7 con Deliberazione del Consiglio Comunale N. 87 del 30/12/2019**

Variante semplificata relativa all’individuazione area di completamento produttivo zona artigianale Astrone – Artt. 26 e 53 N.T.A. del P.O.

### **n. 8 con Deliberazione del Consiglio Comunale N. 31 del 30/06/2020**

Variante semplificata relativa all’Area Fiat “Allegato I – Scheda Norma Comparto D.2 – Area Fiat”

### **n. 9 con Deliberazione del Consiglio Comunale N. 49 del 29/09/2020**

Variante semplificata relativa al complesso ex Cottolengo” Allegato II Schede isolati urbani – Comparto n. 66 M”

### **n. 10 con Deliberazione del Consiglio Comunale N. 72 del 30/12/2020**

Variante semplificata relativa alla ” Scheda Norma comparto E.1 Ex Sip ed area pineta di Piazza Italia (VPu 16) ”

### **n. 11 con Deliberazione del Consiglio Comunale N. 51 del 13/09/2021**

Seconda Variante semplificata area Castagnolo – Allegato I – Scheda Norma Comparto A.1 – Parco dello sport

### **n. 12 con Deliberazione del Consiglio Comunale N. 25 del 28/04/2022**

Tutela colture da animali selvatici – Art. 44 delle N.T.A.

**n. 13 con Deliberazione del Consiglio Comunale N. 7 del 10/02/2022**

Servizi e attrezzature a carattere privato: individuazione area Camping in Via della Vittoria Art. 31 N.T. e contestuale modifica Allegato I- Scheda Norma comparto F.2 Via della Vittoria.

**n. 14 con Deliberazione del Consiglio Comunale N. 6 del 10/02/2022**

Variante semplificata edificio Pensione Andrea – Allegato II – Schede isolati urbani – Comparto n. 47M.

**n. 15 con Deliberazione del Consiglio Comunale N. 40 del 30/05/2022**

Variante semplificata per installazione tettoie pertinenziali in zona artigianale Astrone Artt. 26 e 53 N.T.A.

**n. 16 con Deliberazione del Consiglio Comunale N. 45 del 28/06/2022**

Variante semplificata relativa al plesso scolastico di Viale Dante Allegato II - Schede Isolati urbani – Comparto n. 17 S/R

## 2. ORGANIZZAZIONE DEL COMUNE

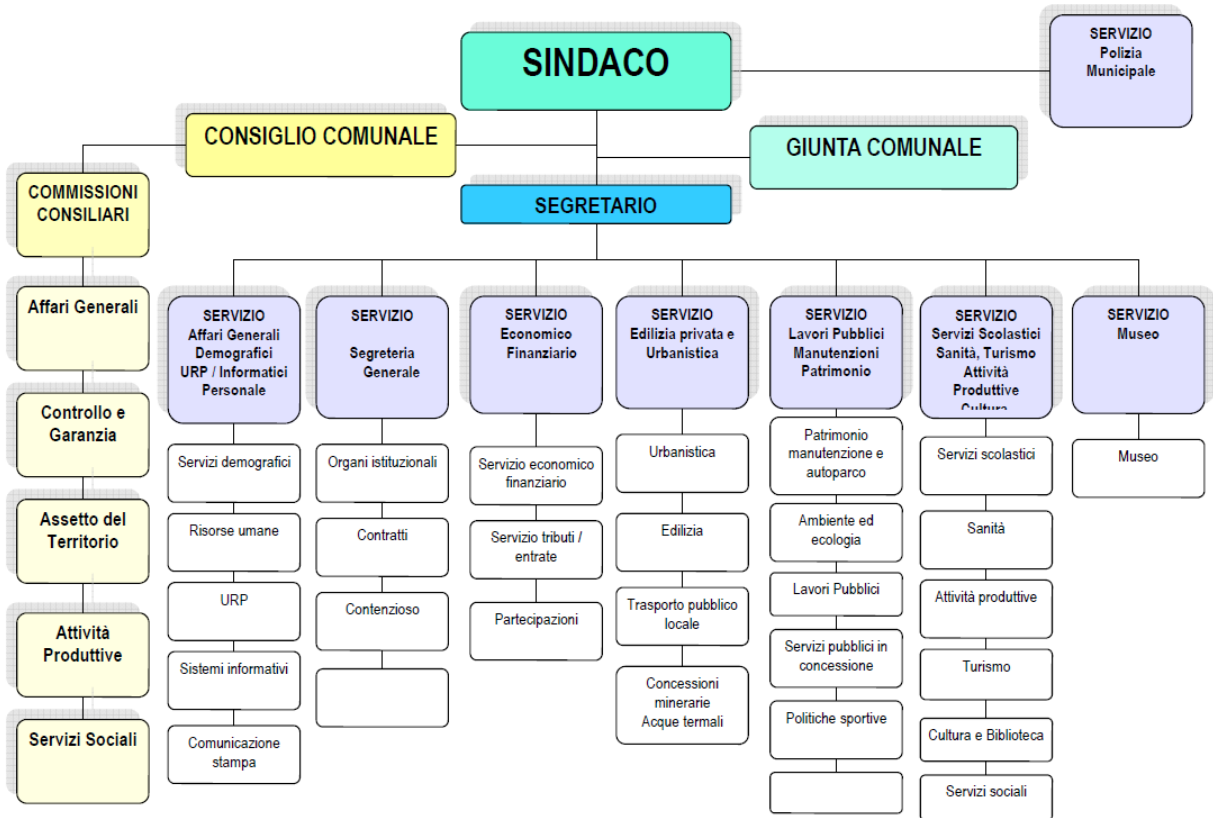

### **3. VERIFICA DI COERENZA ELEMENTI STRATEGICI CON RISULTANZE DELL'ANALISI CLE E MICROZONAZIONE**

Non sono disponibili carte di CLE e Microzonazione per verifica di coerenza degli elementi strategici.

## 4. ELENCO ELABORATI DEL PIANO

Il presente Piano di Protezione Civile è stato redatto in ottemperanza della L.R. 45/2020, art. 7 comma 3 (recepimento direttiva PCM del 30/04/2021), si compone dei seguenti documenti

### **SEZIONE DEL PIANO DI PROTEZIONE CIVILE RELATIVA ALLA GESTIONE ASSOCIATA (valida per tutti i comuni associati)**

- **GA01 - Relazione Generale**
- **GA02 - Piano incendi di interfaccia**
- **GA03 - Recapiti e Risorse**
- **GA04 - Procedure**
- **GA05 - Allegati**

### **PIANO COMUNALE**

- **Quadro d'Unione Scenari**
- **C01 - Inquadramento del Territorio, Organizzazione e Dati**
- **C02 - Individuazione dei Rischi e Definizione Relativi Scenari**
- **C03 - Allegati**

#### → **Cartografie**

TO	TAVOLA OPERATIVA
TAV.00	INQUADRAMENTO GENERALE
TAV.01	CARTA GEOLOGICA
TAV.02	CARTA GEOMORFOLOGICA
TAV.03	CARTA DELL'USO DEL SUOLO
TAV.04	CARTA DEL RETICOLO IDROGRAFICO
TAV.05	CARTA DELLE AREE BOScate
TAV.06	CARTA DELLA PERICOLOSITÀ GEOLOGICA
TAV.07	CARTA DELLA PERICOLOSITÀ IDRAULICA
TAV.08	CARTA DEL RISCHIO IDROGEOLOGICO
TAV.09	CARTA DEL RISCHIO IDRAULICO
TAV.10	CARTA DELLA SUSCETTIBILITÀ NEVE E GELO
TAV.11	CARTA DELLA PERICOLOSITÀ INCENDI DI INTERFACCIA
TAV.12	CARTA DEL RISCHIO INCENDI DI INTERFACCIA

## **5. ELENCO DATI COMUNALI**

<b>5.1. Centro operativo comunale COC</b>						
<b>UBICAZIONE</b>		<b>NOMINATIVO</b>	<b>TELEFONO</b>	<b>FAX</b>	<b>CELL</b>	<b>MAIL</b>
<b>SEDE PRINCIPALE:</b> CHIANCIANO VIA SOLFERINO, 3	<b>CENTRALINO</b>		0578 6521	0578 31607		comune.chianciano-terme@pec.consorzioterrecablate.it
<b>SEDE ALTERNATIVA:</b> SALA POLIVALENTE (TEATRO COMUNALE) VIA DANTE			0578 30355 0578 652511			
<b>SEDE ALTERNATIVA:</b> NUOVO IMMOBILE MEET VIALE DELLE TERME						
	<b>SINDACO</b>	GRAZIA TORELLI	0578 652210			sindaco@comune.chianciano-terme.si.it
	<b>VICESINDACO E ASSESSORE PC</b>	PAOLO PICCINELLI				paolo.piccinelli@comune.chianciano-terme.si.it

# COC - SEDE PRINCIPALE (COMUNE DI CHIANCIANO TERME - VIA SOLFERINO, 3)

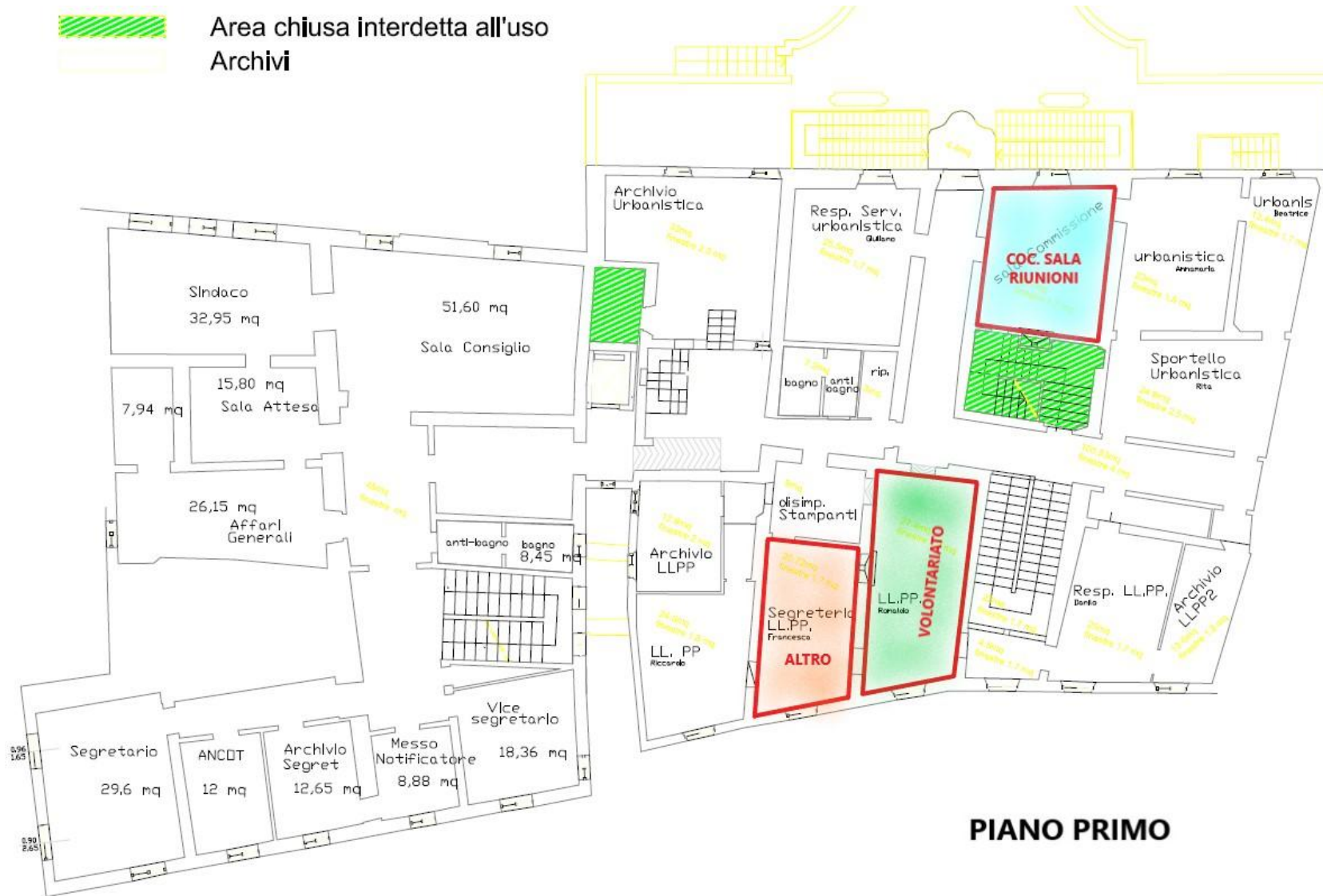

## COC - SEDE ALTERNATIVA (TEATRO - VIA DANTE ALIGHIERI)

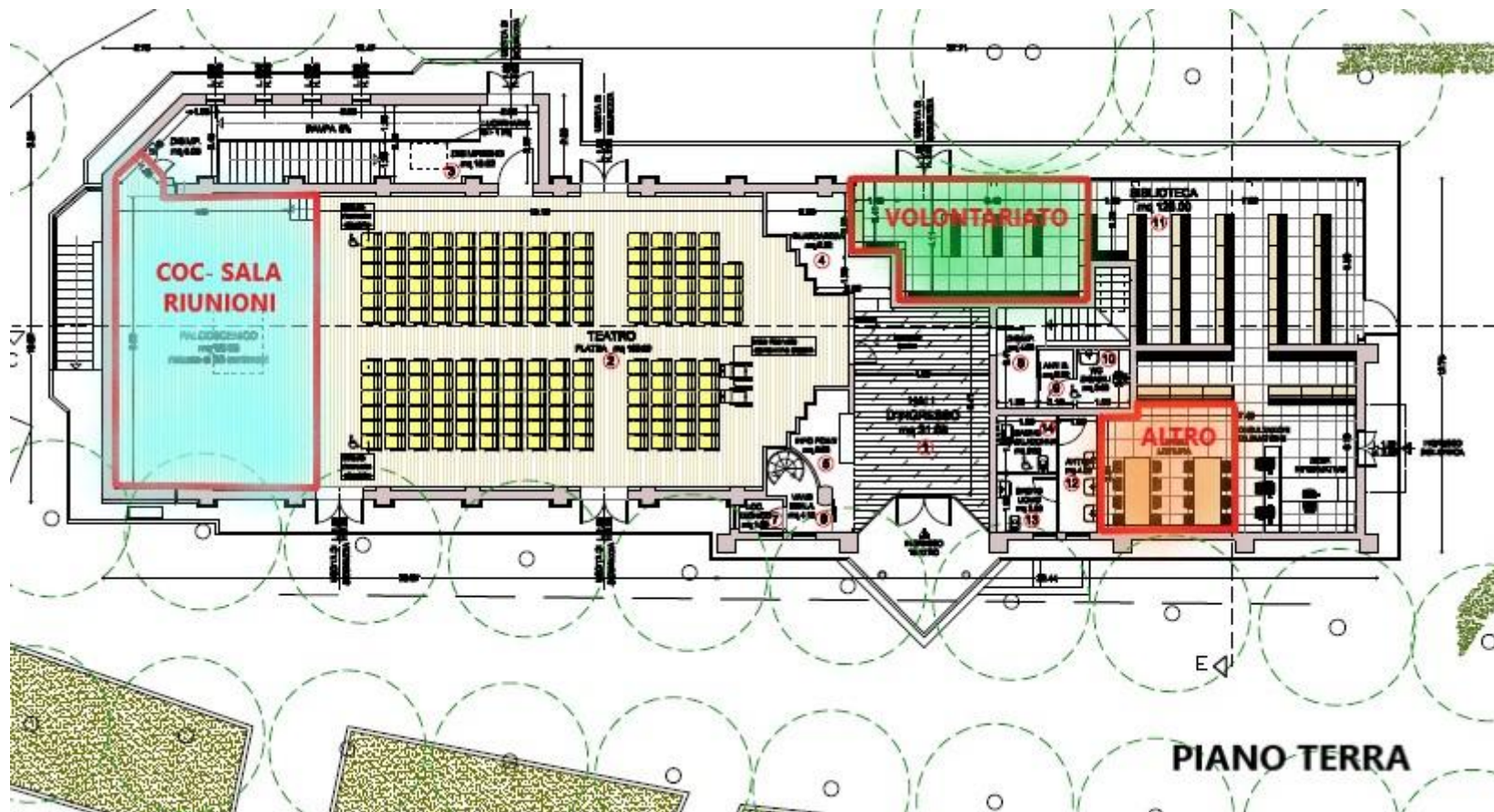

## COC - SEDE ALTERNATIVA (MEET – VIALE DELLE TERME)

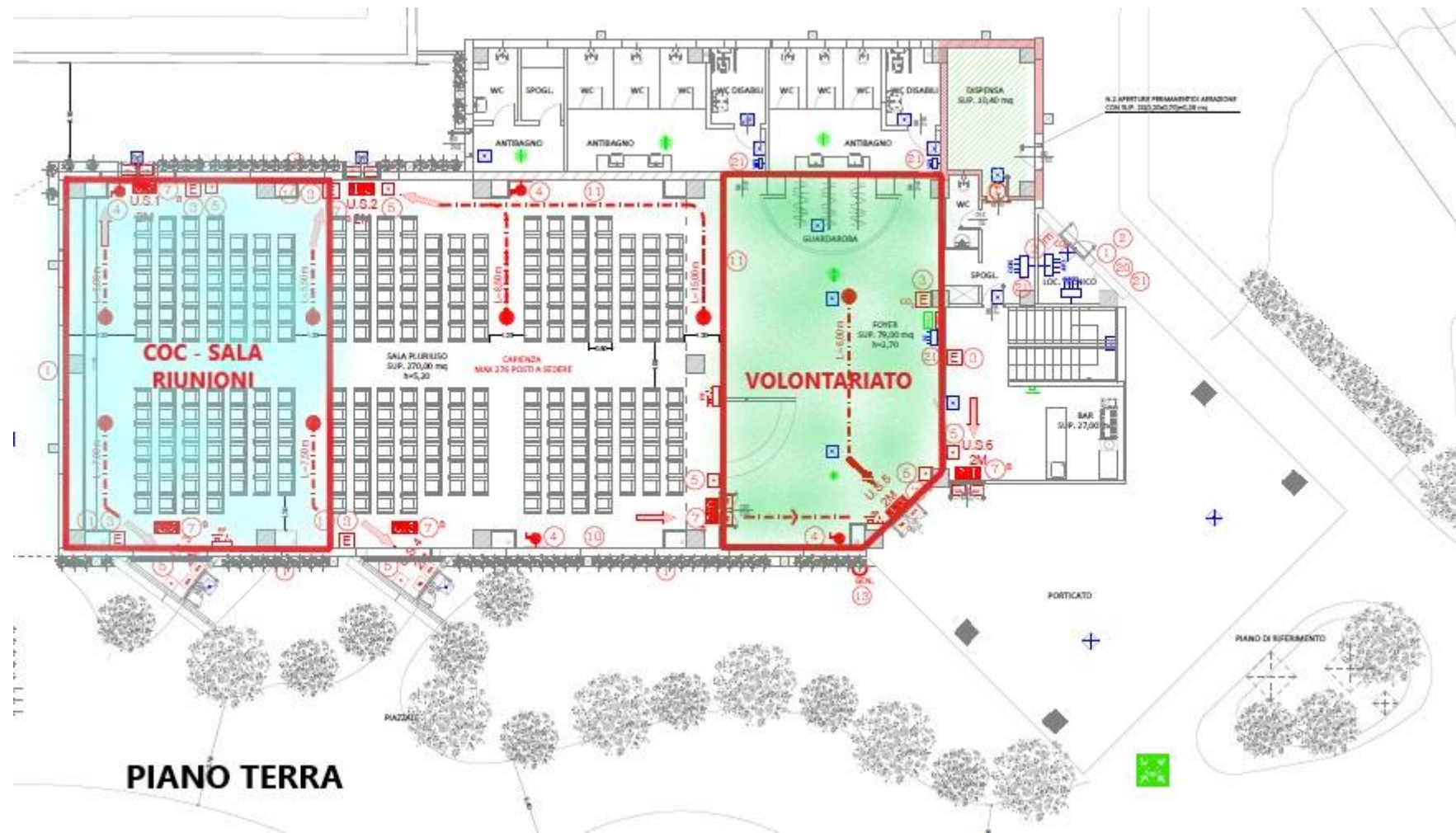

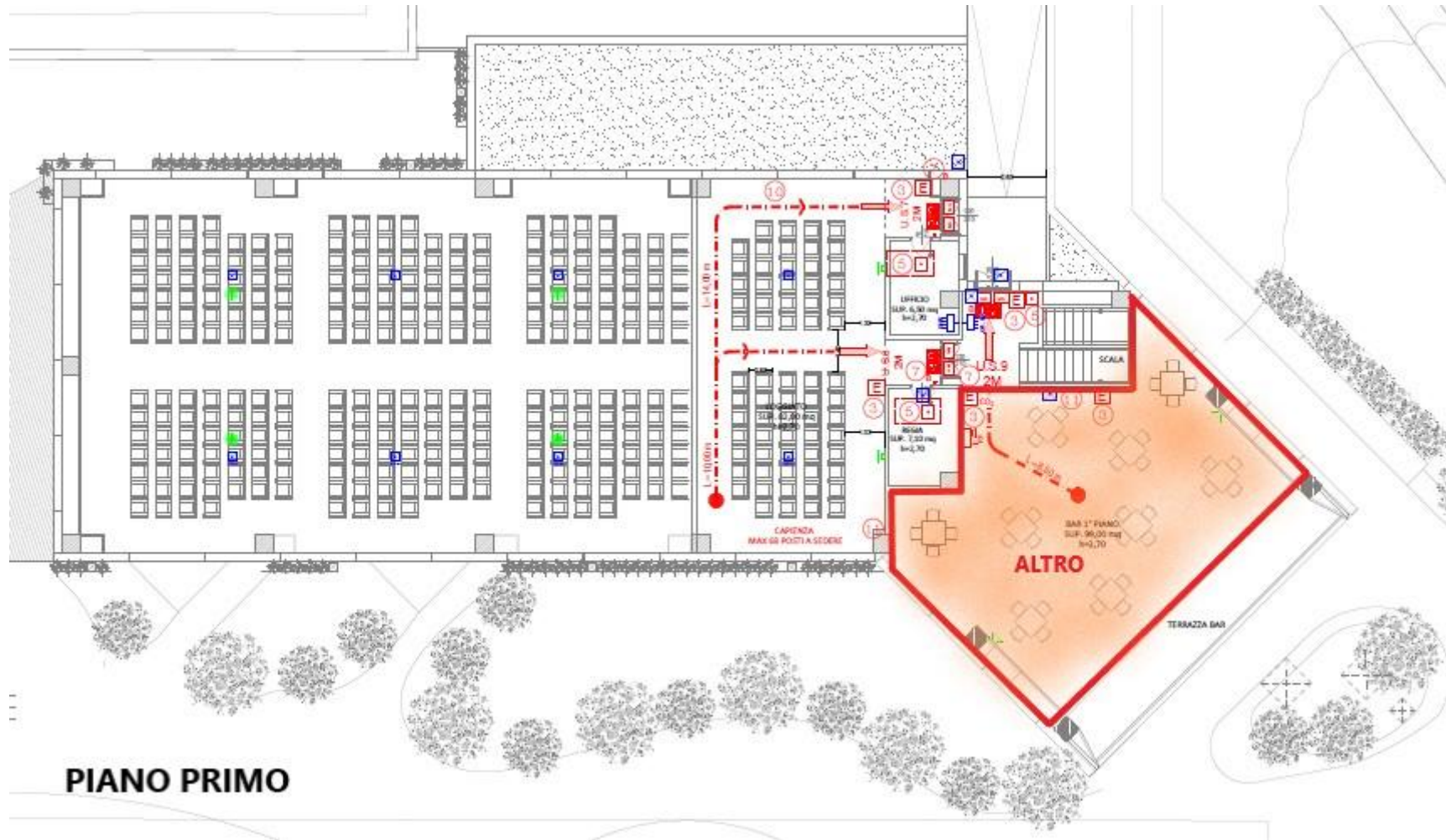

**PIANO PRIMO**

<b>5.2. Organizzazioni di volontariato (da SOUP-RT)</b>						
LOCALITA'	UBICAZIONE	DENOMINAZIONE	RESPONSABILE	TELEFONO	REPERIBILITA'	LABEL
CHIANCIANO TERME	VIALE DELLA LIBERTÀ, 319	MISERICORDIA DI CHIANCIANO TERME	ANDREA GUIDOTTI	██████████		VO01
CHIANCIANO TERME	VIA LOMBARDIA, 39	ASSOCIAZIONE CUOCHI ALTA ETRURIA	GIANFRANCO GIANNETTI	██████████		VO02
CHIANCIANO TERME	VIA SPEDALE, 4	ASSOCIAZIONE PUBBLICA ASSISTENZA CROCE VERDE DI CHIANCIANO TERME	FABIO BUONI	██████████		VO03
CHIANCIANO TERME	VIA GIUSTI, 12	FIRCB LA ROSA DEI VENTI	DARIO CORTONESI	██████████	██████████	VO04

<b>5.3. Assistente sociale</b>					
NOMINATIVO	CATEGORIA	TELEFONO	CELL	MAIL	
DR. NICOLA VALENTINO	ANZIANI E DISABILI ADULTI	0578 713825	██████████	nicola.valentino@uslsudest.toscana.it	
DOTT.SSA SILVIA SCARPELLI	FAMIGLIE E MINORI	0578 713885	██████████	silvia.scarpelli@uslsudest.toscana.it	

<b>5.4. Funzioni e riferimenti amministrativi-tecnici</b>							
<b>FUNZIONI DI SUPPORTO PC</b>		<b>MANSIONE</b>	<b>NOMINATIVO</b>	<b>TELEFONO</b>	<b>FAX</b>	<b>CELL</b>	<b>MAIL</b>
FUNZIONE TECNICA - PIANIFICAZIONE 1 <b>UFFICIO TECNICO COMUNALE (UT)</b>	<ul style="list-style-type: none"> <li>FUNZIONE TECNICA E PIANIFICAZIONE</li> <li>FUNZIONE MATERIALE E MEZZI</li> <li>FUNZIONE CENSIMENTO DANNI PERSONE E COSE</li> </ul>			0578 652321	0578 31607		servizitecnici@comune.chianciano-terme.si.it
		<b>REFERENTE TECNICO PC</b>	DANILO VOLPINI SARACA	0578 652301		████████	danilo.volpinisaraca@comune.chianciano-terme.si.it
		<b>REFERENTE TECNICO</b>	RICCARDO CAMPOREALE	0578 652308		████████	cad@comune.chianciano-terme.si.it
		<b>OPERATORE REPERIBILE SERVIZIO LLPP PATRIMONIO SQUADRA OPERAI</b>				████████	
FUNZIONE OPERATIVA 2 <b>POLIZIA MUNICIPALE (PM)</b>	<ul style="list-style-type: none"> <li>FUNZIONE STRUTTURE OPERATIVE LOCALI</li> <li>FUNZIONE VOLONTARIATO</li> <li>FUNZIONI TELECOMUNICAZIONI</li> </ul>						
		<b>COMANDANTE PM</b>	MARCO BARDELLI	0578 652260	0578 31607	████████	polizia@comune.chianciano-terme.si.it
		<b>REFERENTE PM</b>	ANGELA GONNELLI	0578 652504		████████	angela.gonnelli@comune.chianciano-terme.si.it
		<b>PATTUGLIA PM</b>		0578 652505		████████	
FUNZIONE ASSISTENZA ALLA POPOLAZIONE 3 <b>UFFICIO SERVIZI SOCIALI</b>	<ul style="list-style-type: none"> <li>FUNZIONE ASSISTENZA ALLA POPOLAZIONE</li> </ul>		SARA MONTIANI	0578 652315 0578 652261_2		████████	sara.montiani@comune.chianciano-terme.si.it
<b>ANAGRAFE, PROTOCOLLO</b>	<ul style="list-style-type: none"> <li>FUNZIONE SANITÀ</li> <li>FUNZIONE SERVIZI ESSENZIALI E ATTIVITÀ SCOLASTICA</li> </ul>	<b>REPERIBILE ANAGRAFE</b>		0578 6521260 0578 652231 0578 652332			sara.montiani@comune.chianciano-terme.si.it
FUNZIONE AMMINISTRATIVA 4 <b>UFFICIO RAGIONERIA, ECONOMATO,</b>	<ul style="list-style-type: none"> <li>SEGRETERIA-PROTOCOLLO</li> <li>ACQUISTI-ECONOMATO</li> </ul>		RESPONSABILE	0578 652332 0578 652241			

<b>5.5. Elisuperfici</b>									
LOCALITA'	UBICAZIONE	REFERENTE	RESPONSABILE	PROPRIETA'	TIPOLOGIA SUOLO	AREA MQ	TIPO AREA	ACCESSO	LABEL
CHIANCIANO TERME	VIA DELLO STADIO			PUBBLICO	PRATO	6.000	STADIO COMUNALE	AGEVOLE	EL01
CHIANCIANO TERME	VIA S. MICHELE			PUBBLICO	PRATO PER ATTERRAGGIO ELIAMBULANZA		AREA A VERDE	AGEVOLE	EL02

<b>5.6. Edifici strategici: forze operative</b>										
DENOMINAZIONE	LOCALITA'	UBICAZIONE	AMBITO	STRUTTURA ANTISISMICA	TELEFONO	TELEFONO REPERIBILITA	FAX	MAIL	LABEL	
CARABINIERI	CHIANCIANO TERME	VIA DELLA VALLE, 27		NO	0578 63149	0578 63149			CC01	
POLIZIA MUNICIPALE	CHIANCIANO TERME	VIA SOFERINO, 3		NO	0578 652500 0578 65250_1-2-3-4-5	334 6238140 (PATTUGLIA)			VU01	

<b>5.7. Edifici strategici: strutture ospedaliere</b>										
LOCALITA'	DENOMINAZIONE	UBICAZIONE	ANTISISMICO	TEL	FAX	RESPONSABILE	TEL RESPONSABILE	PROPRIETA'	POSTI LETTO	LABEL
CHIANCIANO TERME	EX OSPEDALE – PRESIDII SOCIOSANITARI	VIA VESUVIO	NO					PUBBLICA (USL)		SA1
CHIANCIANO TERME	CASA DI RIPOSO REGINA MUNDI	VIA G. DI VITTORIO, 109	NO					PRIVATA		SA2

<b>5.8. Edifici strategici: strutture civili 1/2</b>										
LOCALITA'	UBICAZIONE	DENOMINAZIONE	DESTINAZIONE	RESPONSABILE	DETENTORE	TEL	FAX	PROPRIETA'	ANTISISMICO	LABEL
CHIANCIANO TERME	VIA SOLFERINO, 3	MUNICIPIO	EDIFICIO COMUNALE		DANILO VOLPINI SARACA	0578 6521	0578 31607	PUBBLICA	NO	ES01
CHIANCIANO TERME	VIALE DANTE ALIGHIERI	SALA POLIVALENTE	TEATRO E BIBLIOTECA		CONCESSIONARIO			PUBBLICA	SI	ES02
CHIANCIANO TERME	VIA DELLE VOLPAIE	GARAGE COMUNALE	GARAGE COMUNALE		DANILO VOLPINI SARACA	0578 32009		PUBBLICA	NO	ES03
CHIANCIANO TERME	VIA DELLO STADIO	CENTRO POLISPORTIVO COMUNALE	PALAZZETTO DELLO SPORT		CONCESSIONARIO			PUBBLICA	NO	ES04

<b>5.8.1. Edifici strategici: strutture civili 2/2</b>									
TIPO COSTRUZIONE	AREA MQ	N°PIANI	POSTI LETTO	SERVIZI IGIENICI	CUCINA	ADD. RETE ELETTRICA	ACQUA POTABILE	ADD. RETE GAS	LABEL
MURATURA	1500	3		5	NO	SI	SI	SI	ES01
C.A.	500	1		2	NO	SI	SI	SI	ES02
C.A.	589	1		2	NO	SI	SI	SI	ES03
C.A.	3500	1		30	NO	SI	SI	SI	ES04

<b>5.9. Edifici rilevanti</b>											
LOCALITA'	UBICAZIONE	DENOMINAZIONE	DESTINAZIONE USO	ANTI SIMICA	MQ	N° PIANI	PROPRIETA'	RESPONSABILE	DETENTORE	TELEFONO	LABEL
CHIANCIANO TERME	VIA DELLA PACE, 69	CENTRO DIURNO AUSER		NO		1	PUBBLICA				ER01
CHIANCIANO TERME	VIA MADONNA DELLA ROSA	CHIESA MADONNA DELLA ROSA	CHIESA	NO		1	PRIVATA				ER02
CHIANCIANO TERME	VIA SOLFERINO	CHIESA COLLEGIATA S. GIOVANNI BATTISTA	CHIESA	NO		1	PRIVATA				ER03
CHIANCIANO TERME	VIA SAN MICHELE	CHIESA MADONNA DELLA STELLA/SALE TEATRO/RIUNIONI LA CRIPTA	CHIESA	NO		1	PRIVATA				ER04
CHIANCIANO TERME	VIA DELLA PINETA	CHIESA S. ANTONIO	CHIESA	NO		1	PRIVATA				ER05
CHIANCIANO TERME	VIALE DANTE, 8	LABORATORIO DI RESTAURO DEL MUSEO		SI		2	PUBBLICA				ER06
CHIANCIANO TERME	VIA VESUVIO	SCUOLA NIDO PER L'INFANZIA (**)	SCOLASTICA	SI	780	1	PUBBLICA				ER07
CHIANCIANO TERME	PIAZZA MARTIRI PERUGINI	PARCO ACQUASANTA	SALONI VARI			1	PRIVATA				ER08
CHIANCIANO TERME	PIAZZA MARCONI	PISCINE TERMALI - THEIA				2	PRIVATA				ER09
CHIANCIANO TERME	TERME DI SANT'ELENA		SALA DA BALLO			1	PRIVATA				ER10
CHIANCIANO TERME	VIA DANTE	ISTITUTO COMPRENSIVO TOZZI (*)	SCOLASTICA	SI	S		PUBBLICA				ER11
CHIANCIANO TERME	VIA MENCARELLI	SCUOLA SECONDARIA 1 GRADO	SCOLASTICA	NO			PUBBLICA				ER12
CHIANCIANO TERME	VIA DEL CONDOTTO	SCUOLA INFANZIA	SCOLASTICA				PUBBLICA				ER13
CHIANCIANO TERME	VIA ABETONE	TRIBUNE CAMPO SPORTIVO	IMPIANTO SPORTIVO	SI			PUBBLICA				ER14
CHIANCIANO TERME	VIA DELLO STADIO	TRIBUNE PISCINA	IMPIANTO SPORTIVO				PUBBLICA				ER15
CHIANCIANO TERME	VIA DEL MORELLONE, 1	I.I.S. PELLEGRINO ARTUSI	SCOLASTICA	SI			PUBBLICA				ER16

(\*) LA SCUOLA ATTUALMENTE ESISTENTE SARÀ DEMOLITA E RICOSTRUITA NEL PERIODO DI 3 ANNI

(\*\*) LA SCUOLA ATTUALMENTE È INOCCUPATA (L'ASILO NIDO PER L'INFANZIA È STATO TRASFERITO IN VIA DEL CONDOTTO)

<b>5.10. Aree di emergenza</b>												
LOCALITA'	NOME	UBICAZIONE	TIPOLOGIA	SUOLO	DESTINAZIONE D'USO	PROPRIETA'	ADD. ACQUA POTABILE	ADD. ELETTRICA	ADD. RETE FOGNARIA	SUP. MQ	NOTE	LABEL
CHIANCIANO TERME	PARCHEGGIO CENTRO POLISPORTIVO	VIA ABETONE	ATTESA POPOLAZIONE	ASFALTO	PARCHEGGIO	PUBBLICO	NO	NO	NO	1890		AP01
CHIANCIANO TERME	TRIBUNA STADIO	VIALE DELLA LIBERTÀ - LOC CASTAGNOLO	ATTESA POPOLAZIONE	CLS	IMPIANTO SPORTIVO	PUBBLICO	SI	SI	SI	420		AP02
CHIANCIANO TERME	PIAZZA ITALIA	PIAZZA ITALIA	ATTESA POPOLAZIONE	PAVIMENTO	PIAZZA	PUBBLICO	SI	SI	SI	2000		AP03
CHIANCIANO TERME	PARCHEGGIO	VIA SAN MICHELE	ATTESA POPOLAZIONE	ASFALTO	PARCHEGGIO	PUBBLICO	NO	NO	SI	1000		AP04
CHIANCIANO TERME	MEZZOMIGLIO	PARCHEGGIO VIA DELLA VALLE	AMMASS.NTO SOCCORRITORI VV.F.	STERRO	PARCHEGGIO	PUBBLICO	NO	SI	SI	1500	AREA PER CAMPO BASE VV.F. (VEDI SCHEDA ALLEGATA) - STAZIONE DI EMERGENZA CARABINIERI	AS01
CHIANCIANO TERME	PARCHEGGIO BUS	VIA DELLA LIBERTÀ	AMMASS.NTO SOCCORRITORI	ASFALTO	PARCHEGGIO	PUBBLICO	SI	SI	SI	1900		AS02
CHIANCIANO TERME	EX IGA GESSI	ZONA ARTIGIANALE ASTRONE	AMMASS.NTO SOCCORRITORI	TERRA	ARTIGIANALE	PUBBLICO	NO	NO	NO	2254		AS03
CHIANCIANO TERME	PARCHEGGIO VIA TRASIMENO	VIA TRASIMENO	AMMASS.NTO SOCCORRITORI VV.F.	ASFALTO	PARCHEGGIO	PUBBLICO	SI	SI	SI	3000	AREA PER CAMPO BASE VV.F. (VEDI SCHEDA ALLEGATA)	AS04
CHIANCIANO TERME	PARCHEGGIO	VIA DELLE TERME	AMMASS.NTO SOCCORRITORI	ASFALTO	PARCHEGGIO	PUBBLICO	NO	SI	SI	8000	EX-AREA CAMPER	AS05
CHIANCIANO TERME	CASTAGNOLO	VIALE DELLA LIBERTÀ - LOC CASTAGNOLO	RICOVERO POPOLAZIONE	TERRA	IMPIANTO SPORTIVO	PUBBLICO	SI	SI	SI	24112		RP01
CHIANCIANO TERME	STADIO	VIA ABETONE	RICOVERO POPOLAZIONE	TERRA	IMPIANTO SPORTIVO	PUBBLICO	SI	SI	SI	5000		RP02
CHIANCIANO TERME	PALAZZETTO DELLO SPORT	VIA DELLO STADIO	RICOVERO POPOLAZIONE	PAVIMENTO	IMPIANTO SPORTIVO	PUBBLICO IN CONCESSIONE	SI	SI	SI	4000	AREA AL COPERTO	RP03
CHIANCIANO TERME	PALESTRA SCUOLA VIA DANTE	VIA DANTE	RICOVERO POPOLAZIONE	PAVIMENTO	SCOLASTICA	PUBBLICO	SI	SI	SI	380	AREA AL COPERTO	RP04
CHIANCIANO TERME	VIALE DELLE TERME	PALA MONTEPASCHI	RICOVERO POPOLAZIONE	CLS LISCIATO	PUBBLICO SPETTACOLO	PUBBLICO	SI	SI	SI	1150	AREA AL COPERTO	RP05

<b>5.11. Cancelli</b>		
<b>LOCALITA'</b>	<b>SCENARIO</b>	<b>LABEL</b>
CHIANCIANO TERME	S052009_01	1
		2
		3
		4
CHIANCIANO TERME	I052009_01	5
		6
		7
		8
		9
		10
		11
		12
		13
CHIANCIANO TERME	I052009_02	(*) un cancello va messo al di fuori del territorio comunale e corrisponde al 12 di Pienza
		15
CHIANCIANO TERME C/O - T. PARCIA	I052009_03	13
CHIANCIANO TERME	G052009_01	5
		6
		7
		8
		16
		17
		18
		19 (cannello da posizionare nel comune di Sarteano nel punto di incrocio tra SP13 e strada vicinale di Palazzo di Piero

**5.12. Idranti antincendio**

LOCALITA'	UBICAZIONE	LOCALIZZAZIONE	TIPOLOGIA	FUNZIONANTE	UNI	LABEL
CHIANCIANO TERME	VIALE DELLA PINETA, 23-24	UFFICIO POSTALE	PARETE	SI	45	3590
CHIANCIANO TERME	PIAZZA ITALIA, 31		COLONNA	SI	70	3591
CHIANCIANO TERME	PIAZZA MARTIRI PERUGINI, 3		SOTTOSUOLO	NO	N.P.	3592
CHIANCIANO TERME	STRADA PROVINCIALE, 19	ASTRONE	PARETE	NO	70	3593

**5.13. Magazzini/depositi**

LOCALITA'	UBICAZIONE	DENOMINAZIONE	PROPRIETA'	MQ	SUOLO	DETENTORE	RESPONSABILE	TELEFONO	LABEL
CHIANCIANO TERME	VIA DELLE VOLPAIE, 1	COMUNE DI CHIANCIANO TERME	PUBBLICA	2995	BRECCIA / ASFALTO		DANILO VOLPINI SARACA		MG01

**5.14. Ubicazione discariche e altri elementi utili a gestione temporanea di rifiuti e macerie provenienti da evento calamitoso** *(Impianti Discarica, Impianti Recupero Inerti, Impianti Di Stoccaggio, Impianti Di Trattamento Chimico, Fisico, Biologico, Impianti Trattamento Veicoli A Fine Vita, Depuratori Cave Inattive)*

LOCALITA'	UBICAZIONE	DENOMINAZIONE	PROPRIETA'	MQ	SUOLO	DETENTORE	LATITUDINE	LONGITUDINE	LABEL
CHIANCIANO TERME	STRADA DEI VEPRI	DEPURATORE	COMUNE	14.000	TERRA	NUOVE ACQUE	43° 02' 48,49" N	11° 49' 40,49" E	EU01
CHIANCIANO TERME	LOC. ASTRONE	CAVA DISMESSA (EX CAVA GESSI)	COMUNE	30.000		COMUNE	43° 01' 39,92" N	11° 49' 31,03" E	EU02
CHIANCIANO TERME	LOC. CAVERNANO	ISOLA ECOLOGICA	COMUNE	1.400	ASFALTO	SEI TOSCANA	43° 04' 00,00" N	11° 49' 44,76" E	EU03

**5.15. Area per insediamenti semi-permanenti**

LOCALITA'	UBICAZIONE	DENOMINAZIONE	PROPRIETA'	MQ	SUOLO	DETENTORE	LATITUDINE	LONGITUDINE	LABEL
CHIANCIANO TERME	LOC. ASTRONE	PARCHEGGIO ZONA ARTIGIANALE	COMUNE		ASFALTO	COMUNE	43° 01' 40,90" N	11° 49' 51,21" E	EU04

**SERVIZI IDRICO E FOGNARIO PRESENTI, DI FACILE DERIVAZIONE PER UN'EVENTUALE ALLACCIO**

**5.16. Attività a rischio incidente rilevante**

LOCALITA'	DENOMINAZIONE	INDIRIZZO	TELEFONO
CHIANCIANO TERME	-	-	-
<b>NON PRESENTI</b>			

<b>5.17. Mezzi/attrezzature di proprietà comunale e/o disponibili attraverso convenzioni con ditte private</b>							
<b>DETTENTORE</b>	<b>TIPO MEZZO</b>	<b>DESCRIZIONE</b>	<b>TARGA</b>	<b>LOCALITA'</b>	<b>UBICAZIONE</b>	<b>MAGAZZINO</b>	<b>NOTE</b>
COMUNE CHIANCIANO TERME	SCUOLABUS	FIAT IVECO-MERCEDES (OMOLOGATI SOLO BAMBINI)	FG793YJ	CAPOLUOGO	VIA DELLE VOLPAIE	MAGAZZINO COMUNALE	POSTI 31 DI CUI 2 ADULTI
COMUNE CHIANCIANO TERME	SCUOLABUS		CX522LE	CAPOLUOGO	VIA DELLE VOLPAIE	MAGAZZINO COMUNALE	POSTI 29 DI CUI 2 ADULTI
COMUNE CHIANCIANO TERME	SCUOLABUS		CA915GM	CAPOLUOGO	VIA DELLE VOLPAIE	MAGAZZINO COMUNALE	POSTI 41 DI CUI 2 ADULTI
COMUNE CHIANCIANO TERME	SCUOLABUS		AA939KC	CAPOLUOGO	VIA DELLE VOLPAIE	MAGAZZINO COMUNALE	POSTI 43 DI CUI 2 ADULTI
COMUNE CHIANCIANO TERME	TERNA	FIAT CON PALA NEVE	AAN920	CAPOLUOGO	VIA DELLE VOLPAIE	MAGAZZINO COMUNALE	80 QUINTALI
COMUNE CHIANCIANO TERME	MINIESCAVATORE CINGOLATO GOMMA			CAPOLUOGO	VIA DELLE VOLPAIE	MAGAZZINO COMUNALE	15 QUINTALI
COMUNE CHIANCIANO TERME	ESCAVATORE SU RUOTE	MECALAC CON RALLA	ARAA886	CAPOLUOGO	VIA DELLE VOLPAIE	MAGAZZINO COMUNALE	95 QUINTALI
COMUNE CHIANCIANO TERME	AUTOCARRO EUROCARGO	SPONDE E RIBALTABILE	DE364PM	CAPOLUOGO	VIA DELLE VOLPAIE	MAGAZZINO COMUNALE	77 QUINTALI DI PORTATA UTILE
COMUNE CHIANCIANO TERME	AUTOCARRO FIAT 330	SPONDE E RIBALTABILE	SI227939	CAPOLUOGO	VIA DELLE VOLPAIE	MAGAZZINO COMUNALE	196 QUINTALI DI PORTATA UTILE
COMUNE CHIANCIANO TERME	AUTOCARRO IVACO 80 CON GRU	SPONDE E RIBALTABILE	AJ823LV	CAPOLUOGO	VIA DELLE VOLPAIE	MAGAZZINO COMUNALE	28.5 QUINTALI DI PORTATA UTILE
COMUNE CHIANCIANO TERME	PIATTAFORMA AEREA 14MT		AP044MK	CAPOLUOGO	VIA DELLE VOLPAIE	MAGAZZINO COMUNALE	
COMUNE CHIANCIANO TERME	AUTOCARRO NISSAN	SPONDE E RIBALTABILE ATTREZZABILE CON SPARGISALE	BX129WX	CAPOLUOGO	VIA DELLE VOLPAIE	MAGAZZINO COMUNALE	9.6 QUINTALI DI PORTATA UTILE
COMUNE CHIANCIANO TERME	TRATTORE	CON LAMA PER NEVE	AW841F	CAPOLUOGO	VIA DELLE VOLPAIE	MAGAZZINO COMUNALE	80 CV CON PRESA IDRAULICA ANTERIORE E POSTERIORE E PRESA DI FORZA POSTERIORE
COMUNE CHIANCIANO TERME	TRATTORE	CON LAMA PER NEVE, SPARGISALE E CASSONE	ALL166	CAPOLUOGO	VIA DELLE VOLPAIE	MAGAZZINO COMUNALE	116HP CON PRESA IDRAULICA ANTERIORE E POSTERIORE E PRESA DI FORZA POSTERIORE
COMUNE CHIANCIANO TERME	APE PIAGGIO	CON RIBALTABILE	ED862	CAPOLUOGO	VIA DELLE VOLPAIE	MAGAZZINO COMUNALE	5.8 QUINTALI DI PORTATA UTILE
COMUNE CHIANCIANO TERME	PORTER PIAGGIO FURGONATO		AA857KL	CAPOLUOGO	VIA DELLE VOLPAIE	MAGAZZINO COMUNALE	6.15 QUINTALI DI PORTATA UTILE
COMUNE CHIANCIANO TERME	PORTER PIAGGIO CASSONATI	CON RIBALTABILE	BT385AX	CAPOLUOGO	VIA DELLE VOLPAIE	MAGAZZINO COMUNALE	5.8 QUINTALI DI PORTATA UTILE

<b>5.17. Mezzi/attrezzature di proprietà comunale e/o disponibili attraverso convenzioni con ditte private</b>							
<b>DETENTORE</b>	<b>TIPO MEZZO</b>	<b>DESCRIZIONE</b>	<b>TARGA</b>	<b>LOCALITA'</b>	<b>UBICAZIONE</b>	<b>MAGAZZINO</b>	<b>NOTE</b>
COMUNE CHIANCIANO TERME	PORTER PIAGGIO CASSONATI	CON RIBALTABILE	EA171JZ	CAPOLUOGO	VIA DELLE VOLPAIE	MAGAZZINO COMUNALE	5.8 QUINTALI DI PORTATA UTILE
COMUNE CHIANCIANO TERME	PORTER PIAGGIO CASSONATI	CON RIBALTABILE	DE222PJ	CAPOLUOGO	VIA DELLE VOLPAIE	MAGAZZINO COMUNALE	5.8 QUINTALI DI PORTATA UTILE
COMUNE CHIANCIANO TERME	PORTER PIAGGIO CASSONATI	CON RIBALTABILE	BA171ZA	CAPOLUOGO	VIA DELLE VOLPAIE	MAGAZZINO COMUNALE	5.8 QUINTALI DI PORTATA UTILE
COMUNE CHIANCIANO TERME	PORTER PIAGGIO CASSONATI	CON RIBALTABILE	BT497AX	CAPOLUOGO	VIA DELLE VOLPAIE	MAGAZZINO COMUNALE	5.8 QUINTALI DI PORTATA UTILE
COMUNE CHIANCIANO TERME	PORTER PIAGGIO CASSONATI	CON RIBALTABILE	GB832ZG	CAPOLUOGO	VIA DELLE VOLPAIE	MAGAZZINO COMUNALE	6 QUINTALI DI PORTATA UTILE
COMUNE CHIANCIANO TERME	PORTER PIAGGIO CASSONATI 4X4	CON RIBALTABILE	GD496NX	CAPOLUOGO	VIA DELLE VOLPAIE	MAGAZZINO COMUNALE	9.7 QUINTALI DI PORTATA UTILE
COMUNE CHIANCIANO TERME	FIAT DOBLÒ	CHIUSO	GA666DE	CAPOLUOGO	VIA DELLE VOLPAIE	MAGAZZINO COMUNALE	MASSA COMPLESSIVA PIENO CARICO 2070 KG 3 POSTI
COMUNE CHIANCIANO TERME	FORD TRANSIT 4X4	CON RIBALTABILE	GB646TM	CAPOLUOGO	VIA DELLE VOLPAIE	MAGAZZINO COMUNALE	3 POSTI PORTATA 8.6 QUINTALI
COMUNE CHIANCIANO TERME	AUTOBOTTE CON CISTERNA 6 MC	FIAT IVECO	BB579VL	CAPOLUOGO	VIA DELLE VOLPAIE	MAGAZZINO COMUNALE	6 MC DI PORTATA CON POMPA DI SPINTA ED ASPIRAZIONE (DI ACQUE PULITE)
COMUNE CHIANCIANO TERME	AUTOMOBILE	FIAT PANDA (UNA 4X4)	CM212BV	CAPOLUOGO	VIA SOLFERINO	MUNICIPIO	

### 5.18. Strutture ricettive

5.18. Strutture ricettive						Posti letto
DENOMINAZIONE	TIPOLOGIA	MAIL	INDIRIZZO STRUTTURA	TELEFONO	REFERENTE	
AGGRAVI	AFFITTACAMERE		VIA DEI COLLI, 172	████████		10
AGGRAVI MONICA	AFFITTACAMERE	locandadegliartisti@tiscali.it	STRADA DI FONTEGUERRA, 19	████████	AGGRAVI MONICA	12
B&B ANTICA QUERCIA	AFFITTACAMERE	info@anticaquerciaespa.com	DEL CASTAGNOLO, 8	████████	ESPOSITO MARCELLO	10
B&B MONTAUTO LA FOCE	AFFITTACAMERE	info@lrafoce.com	STRADA DELLA GRENCAIA, 1 LOC. LA FOCE	████████	ORIGO BENEDETTA	10
B&B VILLA VELIA	AFFITTACAMERE	info@villaveliatoscana.it	VIA STRADA DI CHIUSI, 38		MARIANI ANGELO	8
CIARAPICA ANGIOLA B	AFFITTACAMERE		VIA LEOPARDI, 23	████████	CIARAPICA ANGIOLA	9
CIARAPICA ANGIOLA A	AFFITTACAMERE		VIA LEOPARDI, 16	████████	CIARAPICA ANGIOLA	6
DALLA VIA FRIZZI MIRIA	AFFITTACAMERE		VIA C. MARCHESI, 25	████████	DALLA VIA FRIZZI MIRIA	6
DELLA LENA ORIANA	AFFITTACAMERE		VIA G. DI VITTORIO, 196	████████	DELLA LENA ORIANA	5
LA VITTORIA 10 LA SOGLIA DELLA VALDORCIA	AFFITTACAMERE	info@lavittoria10.com	STRADA DELLA VITTORIA, 10	████████	FULVIA CANESTRELLI	5
MARTINI GIANNESCHI FRANCESCA	AFFITTACAMERE		VIALE BACCELLI, 128	████████	MARTINI GIANNESCHI FRANCESCA	4
MECONCELLI ELIA	AFFITTACAMERE		VIA RISORGIMENTO, 46	████████	MECONCELLI ELIA	8
ROGHI FATIMA	AFFITTACAMERE	faty49@alice.it	VIA PIAVE, 58	████████	FATIMA ROGHI	4
VILLA ADRIANA	AFFITTACAMERE		VIA XXV APRILE, 25	████████	BONIFAZI ADRIANA	6
AL CASALE - DI.CRO. SRL	AFFITTACAMERE NON PROFESSIONALE	alcasalechianciano@yahoo.it	VIA CAVINE E VALLI, 36	████████	MAZZETTI GIORGIO CROCIANI DIVI	6
B&B ASPETTANDOMANI - FERRIGOLO SIMONE	AFFITTACAMERE NON PROFESSIONALE	aspettandomani@hotmail.it	VIA ISONZO, 46/A	████████	FERRIGOLO SIMONE	3
B&B DA GIANCARLO - DEBOLI GIANCARLO	AFFITTACAMERE NON PROFESSIONALE	dagiancarlo@libero.it	VIA DELLA LIBERTÀ, 37	████████	DEBOLI GIANCARLO	8
CAPITONI FRANCESCA	AFFITTACAMERE NON PROFESSIONALE		VIA DANTE, 6/A	████████	CAPITONI FRANCESCA	2
CENCETTI PRIAMO	AFFITTACAMERE NON PROFESSIONALE		VIA MENCATELLI, 10	████████	CENCETTI PRIAMO	8

### 5.18. Strutture ricettive

5.18. Strutture ricettive						Posti letto
DENOMINAZIONE	TIPOLOGIA	MAIL	INDIRIZZO STRUTTURA	TELEFONO	REFERENTE	
DALLA VIA MIRIA	AFFITTACAMERE NON PROFESSIONALE	miria.dallavia@gmail.com	VIA C. MARCHESI, 25	████████	MIRIA DALLA VIA	10
FALSETTI DORINA	AFFITTACAMERE NON PROFESSIONALE	gyanrohi@yahoo.it	STRADA DELLA VITTORIA, 35	████████	DORINA FALSETTI	6
GIANNOTTI GIOVANNA	AFFITTACAMERE NON PROFESSIONALE	terrosistefano@gmail.com	VIA GARIBALDI, 10	████████	GIANNOTTI GIOVANNA	9
PAOLESSI MILENA	AFFITTACAMERE NON PROFESSIONALE		VIA LE PIANE, 124		PAOLESSI MILENA	9
VILLA NELLA	AFFITTACAMERE NON PROFESSIONALE	villa.nella@tiscali.it	VIA LE PIANE, 134	████████	GIOVANNA GUARDO	10
AGRITURISMO PODERE LA PIETRICCIA DI MAZZETTI STEFANO	AGRITURISMO	info@lapietriccia.com	MADONNA DELLA ROSA, 121	████████	STEFANO MAZZETTI	24
AGRITURISMO MONTAUTO ORIGO BENEDETTA	AGRITURISMO	info@lafoce.com	STRADA DELLA GRENCIAIA, 1 LOC. LA FOCE	████████		10
AGRITURISMO PODERE LA SELVA TALOZZI IMOLA	AGRITURISMO	palazzobandino@valerianigroup.com	VIA FOCE E FORNACE, 25 LOC. PODERE LA SELVA	████████	TALOZZI IMOLA	3
AZ. AGR. CHIARENTANA	AGRITURISMO	rcaldesi@libero.it	STRADA DELLA VITTORIA, 61 LOC. CHIARENTANA-SASSAIA-CASACCIA -FRAZ. LA FOCE	████████	ORIGO DONATA	62
AZ. AGR. PALAZZO BANDINO	AGRITURISMO	info@chiarentana.com	VIA DELLE STIGLIANESI, 6	████████	VALERIANI GABRIELE	40
AZ. AGR. CAMPO CONTILE DI GALLI NICOLETTA - PICCHIOTTI ANNA	AGRITURISMO	palazzobandino@valerianigroup.com	VIA MADONNA DELLA ROSA, 38	████████	PICCHIOTTI ANNA	6
CASA ROSSA	AGRITURISMO	info@campocontile.it	VIA DELLA MARTINELLA, 7	████████	DI DONATO RENZO	4
CASALE ASTRONE	AGRITURISMO	agri.casarossa@libero.it	VIA STRADA DI SARTEANO, 30	████████		14
FONTELECCINO MARTINO EUGENIA	AGRITURISMO	info@casaleastrone.it	STRADA DELLA CHIANA		MARTINO EUGENIA	8
HUMILE BERTELLI ANDREA	AGRITURISMO	agriturismofontececcino@gmail.com	STRADA DELLA CHIANA, 39	████████	ANDREA BERTELLI	9
I GIRASOLI	AGRITURISMO	silvio.giacomini@gmail.com	VIA DELLE CAVINE E VALLI, 69 - LOC. PODERE GELLO	████████	GIACOMINI SILVIO	20
LA BOSCHETTINA EREDI MENCARELLI	AGRITURISMO	agriturismolaboschettina@virgilio.it	STRADA DELLA CHIANA, 49	████████	MENCARELLI PIETRO	6

## 5.18. Strutture ricettive

5.18. Strutture ricettive						Posti letto
DENOMINAZIONE	TIPOLOGIA	MAIL	INDIRIZZO STRUTTURA	TELEFONO	REFERENTE	
LA GRENCAIA	AGRITURISMO	info@lagrencaia.it	STRADA VICINALE PODERE GRENCAIA	████████	MAZZOLAI BRANDO	9
LA GRENCAIA	AGRITURISMO	info@lagrencaia.it	STRADA VICINALE PODERE GRENCAIA		CAPORALI FRANCO	11
LA PROVENCA	AGRITURISMO	info@laprovenca.it	STRADA DELLA VITTORIA, 51 LOC. LA FOCE	████████	GIACHETTA ROBERTO	11
L'AQUILA E L'ULIVO MISELLI MONICA	AGRITURISMO	monica.miselli@gmail.com	STRADA DELLE VOLPAIE, 56		MONICA MISELLI	2
PODERE GELLINO RIZZUTO ANGELA	AGRITURISMO	domenico.tarantola@libero.it	VIA DELLE CAVINE E VALLI, 67	████████	RIZZUTO ANGELA	10
PODERE GELLO GIACOMINI ELENA	AGRITURISMO	silvio.giacomini@libero.it	VIA CAVINE E VALLI, 69	████████	GIACOMINI ELENA	16
PODERE I PRATI	AGRITURISMO	iprati@iol.it	STR. DELLA FOCE E FORNACE, 24 LOC. LA FOCE	████████	SENNI NINFA	6
PODERE I PRATI	AGRITURISMO	info@i-prati.com	STRADA DELLA FOCE E FORNACE, 24	████████	NICOLETTE URSINA KLAP	8
PODERE IL BIANCOSPINO	AGRITURISMO	info@podereilbiancospino.it	STRADA CAVINE E VALLI, 50	████████		10
PODERE IL BIANCOSPINO	AGRITURISMO		STRADA DELLE CAVINE E VALLI	████████		8
PODERE IL BIANCOSPINO	AGRITURISMO	info@podereilbiancospino.it	STRADA CAVINE E VALLI, 50	████████	CAPONERI MARGHERITA	10
ALBA - MAZZOLAI NOEMI	ALBERGO	info@albahotel.net	VIALE DELLA LIBERTÀ, 288	████████	NOEMI MAZZOLAI	104
ALBERGO ARNO	ALBERGO	riccardocroci17@gmail.com	G. BACCELLI, N.216	████████	FERRETTI CONSULTING	43
ALBERGO COLUMBIA	ALBERGO	cozzilepri@alice.it	VIALE G. BACCELLI, 107		COZZI LEPRI CLAUDIO	142
ALBERGO HOTEL CONTINENTALE - OLIMPIA SOCIETA' COOPERATIVA	ALBERGO	info@hotelcontinentale.it	PIAZZA ITALIA, 56	████████	D'ANTUONO VINCENZO	72
ALBERGO IRIS - CHINESE ENTERPRISER ITALY	ALBERGO	reservationiris@milton-hotels.com	VIA DEI COLLI, 82	████████	TECLA HAILE	80
ALBERGO MARGHERITA	ALBERGO	alb.margherita@virgilio.it	VIA LOMBARDIA, 2	████████	BENIGNA ERNESTO	53
ALBERGO NISI FAMIGLIA CROCIANI	ALBERGO	info@hotel-fc.it	VIA GIUSEPPE VERDI,	████████	PIETRUSCHI RENATA	85
ALBERGO SESTRIERE	ALBERGO	info@nuovohotelsestriere.it	VIA PIRANDELLO, 2	████████	MICHELE DE ANGELIS	36

### 5.18. Strutture ricettive

5.18. Strutture ricettive						Posti letto
DENOMINAZIONE	TIPOLOGIA	MAIL	INDIRIZZO STRUTTURA	TELEFONO	REFERENTE	
ANDREA	ALBERGO	info@pensioneandrea.it	VIA OMBRONE, 44	████████	FASTELLI ROSETTA	25
ANGIOLINO	ALBERGO	info@hotelangiolino.it	VIA SABATINI, 43	████████	MASSARELLI GIANNI	100
HOTEL ARNO	ALBERGO	srlmtgest@gmail.com	VIA BACCELLI, 216	████████	BACCO ELISABETTA	43
ARTS CLUB - MUSEO D'ARTE DI CHIANCIANO TERME	ALBERGO	info@artsclubchianciano.com	VIA DELLA VALLE, 46	████████	GAGLIARDI ROBERTO	44
ASTORIA	ALBERGO	info@albergoastoria.net	VIA RONCACCI, 15	████████	MANGONE ANTONIETTA	82
ASTRA	ALBERGO	info@hotelastra.biz	VIA LOMBARDIA, 39	████████ ████████	COZZI LEPRI - FLAVIO ROBERTO MUCCIARELLI PIERLUIGI	87
ATLANTICO PALACE HOTEL	ALBERGO	stefano@fortunaresort.it	VIALE DELLA LIBERTÀ, 494	████████	FRONTEDDU STEFANO BOSSA SALVATORE	152
BAGNI	ALBERGO		VIA BRUNO BUOZZI, 21	████████	ANSELMI ROSSELLA	105
BELLARIA GEST SRL	ALBERGO	info@hotelbellariachianciano.com	VIA VERDI, 57	████████	FRANCALANCI ANNAMARIA	91
BELLAVISTA	ALBERGO	bellavista.chianciano@tin.it	V.LE BACCELLI, 140	████████	VITALESTA CRISTIANA	118
BELLAVISTA DIP.	ALBERGO	hbellavista@ftbcc.it	VIA PIRANDELLO, 24	████████	VITALESTA CRISTIANA	24
CASA IMMACOLATA	ALBERGO		V.LE DANTE, 29	████████	DI STEFANO PASQUALINA	76
CENTRO BENESSERE SPA DEUS	ALBERGO	info@spadeus.it	VIA LE PIANE, 35	████████	LEA GLUCKER	139
CHIANCIANO	ALBERGO	hotelchianciano@libero.it	VIA BRUNO BUOZZI, 51	████████	MULINACCI VILMA	99
CHIANCIANO DIPENDENZA	ALBERGO	hotelchianciano@libero.it	VIA BRUNO BUOZZI, 24	████████	FIORINI GIOVANNI	26
COSMOS	ALBERGO	cosmoshotel@tiscalinet.it	VIA LE PIANE, 44	████████	MEZZETTI ALVARO	66
COSMOS DIPENDENZA	ALBERGO	cosmoshotel@tiscalinet.it	VIA LE PIANE, 42	████████	MEZZETTI ALVARO	16
CRISTINA	ALBERGO	hcristina@tin.it	VIA ADIGE, 31	████████	LILIANA FAENZI	84
DA GIANCARLO	ALBERGO	dagiancarlo@libero.it	V.LE DELLA LIBERTÀ, 37	████████	DEBOLI GIANCARLO	21

## 5.18. Strutture ricettive

5.18. Strutture ricettive						Posti letto
DENOMINAZIONE	TIPOLOGIA	MAIL	INDIRIZZO STRUTTURA	TELEFONO	REFERENTE	
DEL BUONO	ALBERGO	info@hoteldelbuono.com	VIA G. BACCELLI, 224	████████	DEL BUONO ASSUNTA	74
DOLOMITI	ALBERGO		V.LE DELLA LIBERTÀ, 26	████████	NATALINI PIERINA	25
DORIA	ALBERGO		V.LE DELLA LIBERTÀ, 33	████████	PELLEGRINI MORAVIO	16
EDELWEISS	ALBERGO	hotelvillaedelweiss@virgilio.it	VIA PO, 27	████████	POGGIANI FEDERICO	62
EDY	ALBERGO	hotelvillaedelweiss@virgilio.it	PIAZZA INDIPENDENZA, 5	████████	GUIDOTTI ELI	35
ELENA	ALBERGO	info@ecohoteledy.com	VIA G. BACCELLI, 194	████████	COMUNIONE EREDITARIA MANGIAVACCHI ORIANO	55
VILLA FERRARA	ALBERGO	<a href="mailto:info@albergovillaferrara.it">info@albergovillaferrara.it</a> albergoelenachianciano@gmail.com	VIA DEL CASTAGNOLO, 15	████████	SANTO MAFFEI VALERIA CORBETTA	24
FIRENZE	ALBERGO	albergoelenachianciano@gmail.com	VIA DELLA VALLE, 52	████████	PAPINI LUCIANO	81
FLORA DIPENDENZA ALBERGO FLORA SRL	ALBERGO	info@hotelvillaferrara.it	VIA MENCATTELLI, 47	████████	CARUSO ANTONIO	39
GARDEN DIPENDENZA LE PIANE EXODUS 2000 S.N.C.	ALBERGO	info@hotelfirenze.it	VIA LE PIANE, 92	████████	CAMMARANO CARMINE	21
GIGLIO	ALBERGO	info@hotelfirenze.it	VIA EMILIA, 18	████████	BONIFAZI CLAUDIO	61
GINA - BAZOLI ADRIANA	ALBERGO	info@albergoflora.it	VIA LE PIANE, 98	████████	BAZOLI ADRIANA	33
GIORNI - ALBERGO GIORNI SAS	ALBERGO	infohotelgarden@tiscali.it	VIA G. PASCOLI, 32	████████	GIOVANNA DI BARTOLO	88
GRAND HOTEL BOSTON - M.G. TURISMO SRL	ALBERGO	albergogigliochianciano@gmail.com	PIAZZA ITALIA, 5	████████	GUIDA GERARDO	234
GRAND HOTEL EXCELSIOR	ALBERGO	direzione@grandhotelexcelsior.it	VIA S. AGNESE, 6	████████	LAZZERINI EMILIO	216
GRAND HOTEL MILANO	ALBERGO	info@ghmilano.it	VIALE ROMA, 46	████████	GIAMPAOLO VERONESI	146
GRAND HOTEL TERME	ALBERGO	terme@paradisehotels.it	PIAZZA ITALIA, 8	████████	FRANCESCO D'AMICO	100
GRAND HOTEL ADMIRAL PALACE CONGRESS & BEAUTY	ALBERGO	info@admiralpalace.it	VIALE UMBRIA 2-18 E VIALE EMILIA 37-39, LOC. CASALRIGO	████████	CASTALDO VITTORIO	250
GRAND HOTEL AMBASCIATORI	ALBERGO	ambasciatori@barbettihotels.it	VIALE DELLA LIBERTÀ, 512	████████	MARIA ANTONIETTA PAPALINI	221

### 5.18. Strutture ricettive

5.18. Strutture ricettive						Posti letto
DENOMINAZIONE	TIPOLOGIA	MAIL	INDIRIZZO STRUTTURA	TELEFONO	REFERENTE	
GRAND HOTEL CAPITOL GARIBALDI	ALBERGO	info@capitolchianciano.it	VIALE DELLA LIBERTÀ, 492	████████	VINCIARELLI DANIELA	150
GRANDE ALBERGO FORTUNA	ALBERGO	info@fortunaresort.it	VIA DELLA VALLE, 76	████████	FRONTEDDU STEFANO	252
GRANDE ALBERGO LE FONTI	ALBERGO	info@lefontigrandhotel.com	VIALE DELLA LIBERTÀ, 523	████████	TABIB MALAKA	149
HERMITAGE HOTEL	ALBERGO	booking.hermitagehotel@gmail.com	VIA PAOLO INGEGNOLI, 39	████████	DE CESARE STEFANO	86
HOTEL AGGRAVI	ALBERGO	info@hotelaggravichianciano.com	VIA G. DI VITTORIO, 118	████████	MURARO GRAZIANO	77
HOTEL ALEXANDER PALME	ALBERGO	info@alexanderpalme.it	VIA BRUNO BUOZZI, 76	████████	MORMONE GIUSEPPE	146
HOTEL ARISTON	ALBERGO	info@tt-tour.it	VIA G. BACCELLI, 168	████████	TORRUSIO GIORGIO	57
HOTEL ATTICO	ALBERGO	info@hotelattico.net	VIA MANZONI, 5	████████	MANGONE ANTONIETTA	63
HOTEL AURORA - GORACCI & C.	ALBERGO	info@aurorachianciano.com	VIA PO', 13	████████	GORACCI GIOVANNI	74
HOTEL AVE - M.G. TURISMO S.R.L.	ALBERGO	info@albergoave.com	VIA PIAVE, 27	████████	PURGATORIO CRISTINA GUIDA GERARDO	109
HOTEL BOSCO - BOSCO GIORGIO E C.	ALBERGO	info@hotelbosco.it	VIA C. MARCHESI, 83	████████	BOSCO GIORGIO	96
HOTEL CARLTON	ALBERGO	hotelcarltonelite@gmail.com	VIA UGO FOSCOLO, 21	████████	CROCIANI MARCO	108
HOTEL CRISTALLO - TO.MU. S.R.L.	ALBERGO	info@hotelcristallo.biz	VIA LOMBARDIA, 35	████████	MUCCIARELLI PIERLUIGI	199
HOTEL EDEN - FASTELLI FERNANDO & C.	ALBERGO	hoteledenchianciano@gmail.com	VIA TICINO, 2	████████	FERNANDO FASTELLI	56
HOTEL FRANCESCA	ALBERGO	hotelfrancescachianciano@gmail.com	VIA LE PIANE, 76	████████	CANTARELLI LOREDANA	42
HOTEL FRANCESCA - SH GESTIONI ALBERGHIERE SRLS	ALBERGO	hotelfrancescachianciano@gmail.com	VIA LE PIANE, 72	████████		36
HOTEL GARDEN	ALBERGO	info@hotelgardenchianciano.it	VIA LE PIANE, 82	████████	MICHELI IRENE	62
HOTEL MIRALAGHI	ALBERGO	amministrazionegloria@email.it	VIALE DELLA LIBERTÀ, 170	████████	VENUSO GIUSEPPE GAMBACURTA PAOLO	62
HOTEL LA LUCCIOLA - MEDIATOUR SRL	ALBERGO	hotellalucciola@yahoo.it	VIALE BACCELLI, 84	████████	TORRUSIO GIORGIO	67

## 5.18. Strutture ricettive

5.18. Strutture ricettive						Posti letto
DENOMINAZIONE	TIPOLOGIA	MAIL	INDIRIZZO STRUTTURA	TELEFONO	REFERENTE	
HOTEL MAJESTIC - PASTORELLI ALESSANDRO	ALBERGO	tourismservice.italy@gmail.com	VIA BRUNO BUOZZI, 70	████████	PASTORELLI ALESSANDRO	95
HOTEL MARGHERITA - HOTEL LUCY SRL	ALBERGO	plzpatrizio@libero.it	VIALE LOMBARDIA 2	████████	DANAILA LILIANA	53
HOTEL MEDITERRANEO	ALBERGO	g.sorrentino@myhotelmediterraneo.com	BACCELLI, 22	████████	SORRENTINO GIOVANNI	128
HOTEL MICHELANGELO	ALBERGO	info@hotel-michelangelo.it	VIA LE PIANE 146,	████████	SARTEANESI SANDRO	122
HOTEL MODERNO	ALBERGO	info@hotelmodernochianciano.com	VIALE GUIDO BACCELLI, 10	████████	DUCHINI ANNA	121
HOTEL MONICA	ALBERGO	direzione@hotel-monica.it	VIA G. BACCELLI, 188	████████	CARBONE CARMELA	60
HOTEL NOBILE - GR GEST HOTELS SRLS	ALBERGO	info@hotelnobile.it	VIA DEI COLLI, 57	████████	GLORIOSO ENZO	53
HOTEL PLAZA	ALBERGO	info@hotelplazachianciano.it	PIAZZA ITALIA, 2	████████	PASTORELLI ALESSANDRO MANCINI LUCIANO	119
HOTEL POSTA - MORMONE GIUSEPPE E C.	ALBERGO	info@htlposta.it	VIA U. FOSCOLO, 5	████████	GIUSEPPE MORMONE	93
HOTEL POSTA - MORMONE GIUSEPPE E C.	ALBERGO	info@htlposta.it	VIA U. FOSCOLO, 5	████████	MORMONE GIUSEPPE	93
HOTEL POSTA DIPENDENZA - MORMONE GIUSEPPE E C.	ALBERGO	info@htlposta.it	VIA UGO FOSCOLO N. 48	████████	GIUSEPPE MORMONE	40
HOTEL PRESIDENT	ALBERGO	info@hotelpresidentchiancianoterme.it	VIA G. BACCELLI, 260	████████	MARTINELLI ANGELO	180
HOTEL QUISISANA - M.G. TURISMO S.R.L.	ALBERGO	info@hotelquisisanachianciano.it	VIA G. BACCELLI, 50	████████	GUIDA GERARDO	88
HOTEL RAFFAELLO	ALBERGO	info@hotelraffaello.si.it	VIA DEI MONTI, 3	████████	MARABISSI PAOLO ALBANESI FRANCO	95
HOTEL REX - LUNALU SRL	ALBERGO	info@nuovoalbergorex.it	VIA G. PASCOLI N. 35	████████	RANDAZZO ROSARIO	63
HOTEL SAN PAOLO - TOURISM SERVICE SRL	ALBERGO	chiancianosanpaolohotel@gmail.com	VIA P. INGEGNOLI, 22	████████	BUFTEA MARIA DANA	86
HOTEL SOLE - GUIDA HOTELS SRLS	ALBERGO	hsole@libero.it	VIA DELLE ROSE, 40	████████		137
HOTEL STELLA D'ORO	ALBERGO	info@stelladoro.it	VIALE DELLA LIBERTÀ, 428	████████	CITRO GIUSEPPE	75
IGEA	ALBERGO		VIALE DELLA LIBERTÀ, 280	████████	MASSARELLI GIANNI - VILLA IGEA S.N.C.	93
LA PERGOLA - ALBERGO VITTORIA SNC	ALBERGO	info@hotelvittoriachianciano.com	DEL GIGLIO, 42	████████	LUIGI MENCARELLI	18

### 5.18. Strutture ricettive

5.18. Strutture ricettive						Posti letto
DENOMINAZIONE	TIPOLOGIA	MAIL	INDIRIZZO STRUTTURA	TELEFONO	REFERENTE	
LA PRIMULA	ALBERGO	albergolaprimula@libero.it	VIA EMILIA, 8	████████	VAGINI MARCELLO	25
LA ROSETTA	ALBERGO	info@albergolarosetta.it	VIA C. MARCHESI, 20	████████	SBARLUZZI SILVIA	60
LE SORGENTI - MORVIDUCCI ADOLFO E C.	ALBERGO	info@albergolesorgenti.it	VIALE GUIDO BACCELLI, 42	████████	MORVIDUCCI ADOLFO	165
LEONARDO - GIULIANA SRL	ALBERGO	info@albergoleonardo.it	VIA VITTORIO ALFIERI, 36	████████	DE SANI FRANCESCO	58
LEVANTE	ALBERGO	info@albergoleonardo.it	VIA PIRANDELLO, 32	████████	LEVANTE S N C MARABISSI IGINO	39
LORY	ALBERGO	info@hotellory.net	VIALE G. DI VITTORIO, 286	████████	MARCO POGGIANI	90
LUANA	ALBERGO	alessioalberati@libero.it	VIA PIAVE, 49	████████	FASTELLI LUANA	25
LUCA - VILLA LUCA SNC	ALBERGO	info@hotelvillaluca.it	VIA PIAVE, 37	████████	DELLA GIOVAMPAOLA LUCA	139
LUCA DIPENDENZA - VILLA LUCA SNC	ALBERGO	info@hotelvillaluca.it	VIA PIAVE, 29	████████	DELLA GIOVAMPAOLA LUCA	9
LUCA DIPENDENZA (SUSY)	ALBERGO	info@hotelvillaluca.it	VIA PIAVE, 48	████████	VILLA LUCA SNC DELLA GIOVAMPAOLA IVO	68
LUCY	ALBERGO		VIA G. CARDUCCI, 24	████████	ALBERGO LUCY S.N.C. DI MANGIAVACCHI LUCIA E C.	93
MACERINA DIPENDENZA	ALBERGO		VIA MACERINA, 27	████████	SARTEANESI WALTER FGM SRL	21
MACERINA - F.G.M. SRL	ALBERGO	hotelmacerina@virgilio.it	VIA MACERINA, 27	████████	PERJA ELENA	204
MARINO	ALBERGO	hotelmarino@libero.it	VIA GIUSEPPE SABATINI, 25	████████	FRANCESCO CAPORRINO- HOTEL MARINO SAS	56
MARTINI	ALBERGO	info@albergomartini.it	VIA G. BACCELLI, 174	████████	MARTINI MAURIZIO	63
MARYPELLE	ALBERGO	info@marystella.it	VIA VENETO, 12-18	████████	BRILLI FABRIZIO	64
MASSARELLI	ALBERGO	hotelmanagementesuppliessrls@gmail.com	VIA MACERINA, 34	████████	PROCACCINI LUIGI AVALLONE GIUSEPPINA	136

## 5.18. Strutture ricettive

5.18. Strutture ricettive						Posti letto
DENOMINAZIONE	TIPOLOGIA	MAIL	INDIRIZZO STRUTTURA	TELEFONO	REFERENTE	
MIRALAGHI	ALBERGO	hotelmanagementsupplieersrls@gmail.com	VIA DELLA LIBERTÀ, 190	████████	GAMBACURTA PAOLO	108
MIRALAGHI DIPENDENZA	ALBERGO	info@miralaghi.it	VIALE DELLA LIBERTÀ, 194	████████	GAMBACURTA STEFANO	19
MIRAMONTI	ALBERGO		VIA RONCACCI, 35	████████	S.R.L. GINES PORCU PAOLA	60
MIRAVALLE	ALBERGO		VIA DEI COLLI, 11	████████	DI LILLO ANTIMO	44
MIZAR - RI.MA. SRL	ALBERGO	hotel.mizar@libero.it	VIALE LOMBARDIA, 43	████████	RICCI PAGLIUCOLI ROBERTO	129
MONTECARLO - MARITATO C. E C.	ALBERGO	info@hotel-montecarlo.it	VIA DELLA LIBERTÀ, 478	████████	MARITATO CAROLINA	72
NANDA - RINALDINI ANTONELLO	ALBERGO	hotel.nanda@libero.it	VIA TAGLIAMENTO, 9	████████	ANTONELLO RINALDINI	94
NUOVO ALBERGO REX	ALBERGO	albergorexchianciano@gmail.com	VIA G. PASCOLI 35	████████	SHAPOSHNIKOVA MARIYA	58
PANORAMA - SO. GE. PA. SRL	ALBERGO	albergoflora@libero.it	VIA ALESSANDRO VOLTA, 44	████████	ALLOCCA DIEGO	69
PARK HOTEL - PIERONI & TRABALZINI	ALBERGO	panoramaalbergo@tiscali.it	VIA RONCACCI, 30	████████	TRABALZINI SERGIO	108
PATRIA - BH S.R.L.	ALBERGO	katane.parkhotel@gmail.com	VIALE ROMA, 56	████████		57
PATRIA - SANTA & IGINO S.R.L.	ALBERGO	info@hotelplazachianciano.it	VIALE ROMA, 56	████████	PAPALINI MARIA ANTONIETTA	57
PERUGINA - MIRIAM SRLS	ALBERGO	ambasciatori@barbettihotels.it	VIA ADIGE, 34	████████	IROLLO FRANCESCO	40
HOTEL POSTA DIPENDENZA	ALBERGO	ambasciatori@barbettihotels.it	VIA U. FOSCOLO, 48	████████	MORMONE GIUSEPPE	40
PRESTIGE	ALBERGO	info@hotelperugina.com	VIALE LOMBARDIA, 17	████████	TRIMAT S.R.L. MATTESINI MATTEO	45
REALI - MORENO & C.	ALBERGO	albergoposta@libero.it	VIA MARCHESI, 79	████████	REALI MORENO GIOVANNI	99
RINASCENTE - COZZI LEPRI GRIFONI RITA & C.	ALBERGO	marcomattesini@tin.it	VIA BACCELLI, 119	████████	COZZI LEPRI EMANUELA	98
RISORGIMENTO - COZZI LEPRI PAOLO	ALBERGO	info@hotelreali.it	VIA G. BACCELLI, 133	████████	COZZI LEPRI PAOLO	99
ROSATI - HOTEL GLORIA SRL	ALBERGO	hotelrinascente@libero.it	VIA DEL GIGLIO, 22	████████	VENUSO GIUSEPPE	121

## 5.18. Strutture ricettive

5.18. Strutture ricettive						Posti letto
DENOMINAZIONE	TIPOLOGIA	MAIL	INDIRIZZO STRUTTURA	TELEFONO	REFERENTE	
ROSSANA	ALBERGO	info@risorgimentohotel.com	VIA DELLA LIBERTÀ, 372	████████	CIACCI CARLA	94
SAN GIORGIO - HOTEL GLORIA SRL UNIPERSONALE	ALBERGO		VIALE DELLA LIBERTÀ, 454	████████	VENUSO GIUSEPPE	52
SANREMO - TUBINO NINO & C.	ALBERGO	albergosanremo@libero.it	VIA PAOLO INGEGNOLI, 21	████████	TUBINO NINO	111
SANTA CATERINA - PINZUTI ANDREA E FABIO	ALBERGO	info@hotel-santacaterina.it	VIA ARNO, 64	████████	PINZUTI ANDREA	52
SANTA CHIARA - ALBERGO PICCADILLY S.R.L.	ALBERGO	info@hotel-santachiara.it	VIA DEI COLLI, 50	████████	BELLI FABRIZIO	252
SANTA RITA - CROCIANI OTTAVIO E C.	ALBERGO	info@hotelsantarita.it	VIA G. BACCELLI, 208	████████	CROCIANI OTTAVIO	47
SANT'ANTONIO - GURU 2003 SRL	ALBERGO	info@albergosantantonio.com	VIALE LOMBARDIA, 64	████████	SORRENTINO GIOVANNI	99
SATURNO - FRIZZI GIANNI	ALBERGO	hsaturno.fri@gmail.com	VIA ALFIERI, 23	████████	FRIZZI GIANNI	25
SAVOIA PALACE	ALBERGO	info@savoia-palace.it	VIA DELLA LIBERTÀ, 510	████████	AMMATURO DANILO DOMENICO SVETONI PAOLO	147
SOLE DIPENDENZA (ESPERIA)	ALBERGO	info@hotelsavoia-unuci.it	VIA DELLE ROSE, 15	████████	HOTEL SOLE SAS LUCHERINI RAFFAELLO	74
SORRISO - HOTEL GLORIA SRL UNIPERSONALE	ALBERGO		VIA G. CARDUCCI, 39	████████	VENUSO GIUSEPPE	42
TIRRENIA - GIULIACCI MAURO	ALBERGO	info@hoteltirrenia.it	PIAZZA INDIPENDENZA, 11	████████	MAURO GIULIACCI	25
TOSCANA - PAGNOTTA ATTILIO	ALBERGO	info@albergotoscana.com	VIA G. PASCOLI, 22	████████	PAGNOTTA ATTILIO	25
TRASIMENO - PECCATORI MARISA & C.	ALBERGO	albergotrasimeno@virgilio.it	VIA G. CARDUCCI, 22	████████	PECCATORI MARISA	25
TRIESTE - HOTEL MANAGEMENT & SUPPLIES S.R.L.S.	ALBERGO	hotelmanagementesuppliesrsls@gmail.com	VIALE DELLA LIBERTÀ, 286	████████	AVALLONE GIUSEPPINA	54
UNIVERSO - VITALESTA CRISTIANA ED ENZO	ALBERGO	info@albergouniverso.com	VIALE BACCELLI, 95	████████	VITALESTA ENZO	142
VILLA ALDA	ALBERGO	info@hotelvillaricci.it	VIA TICINO, 18	████████	SIMONETTA MENCARELLI - SIMAR TOURIST SAS	115
VILLA ANDREUCCI - FE LORIANA	ALBERGO	info@albergoandreucci.it	VIA DEI COLLI, 12	████████	FE LORIANA	25
VILLA CANAPINI - CANAPINI ROBERTA	ALBERGO	robertacanapini1953@libero.it	VIA OMBRONE, 42	████████	CANAPINI ROBERTA	22

### 5.18. Strutture ricettive

5.18. Strutture ricettive						Posti letto
DENOMINAZIONE	TIPOLOGIA	MAIL	INDIRIZZO STRUTTURA	TELEFONO	REFERENTE	
VILLA CROCIANI - BONARI FRANZ	ALBERGO	villacrociani@libero.it	VIA DELLA VALLE, 13	██████████	BONARI FRANZ	24
VILLA DIONORI	ALBERGO	villadionori@libero.it	VIA G. CARDUCCI, 5	██████████	DIONORI PAOLA	25
VILLA GAIA	ALBERGO		VIA P. INGEGNOLI, 4	██████████	SPARTACO CECCUZZI - GEAL SNC	63
VILLA GAIA - GAIA IMMOBILIARE S.R.L.	ALBERGO	villagaiahotel@gmail.com	VIA P. INGEGNOLI,4	██████████	GIUSEPPE TORRE	67
VILLA GIULIA - HOTEL GLORIA SRL UNIPERSONALE	ALBERGO	hotelvillagiulia@cretedisiena.com	P.ZZA INDIPENDENZA, 9	██████████	VENUSO GIUSEPPE	25
VILLA GRADITA	ALBERGO		VIA G CARDUCCI, 1	██████████	PECCATORI VANIA	65
VILLA LUISA - HOTEL GLORIA SRL UNIPERSONALE	ALBERGO		VIA G. PASCOLI, 52	██████████	VENUSO GIUSEPPE	24
VILLA MARIA - CORBETTA VALERIA	ALBERGO	info@villamariachianciano.it	VIA MACERINA, 19	██████████	CORBETTA VALERIA	10
VILLA MARINA - BOERE MARIA JULIANA E WILMS HENDRIKUS LOUIS	ALBERGO	saverio.daguanno@tiscali.it albergoesperienzatoscana@gmail.com	VIA DELLA VALLE, 30	██████████	CRUCIANI ANNA BOERE MARIA JUL MIRANDA RICCARDO	22
VILLA PRIMAVERA	ALBERGO		VIA G. CARDUCCI, 29	██████████	CABRA SAS DI BRACHINI V. E C. BRACHINI VALERIANO	42
VILLA RICCI - SPA & VACANZE SRL SOCIETA' UNIPERSONALE	ALBERGO	info@hotelvillaricci.it	VIA G. DI VITTORIO, 51	██████████	MENCARELLI SIMONETTA	205
VILLA SILVIO	ALBERGO		VIA XXIX GIUGNO, 25		ADENISE NARDI - ALBERGO VILLA SILVIO SAS	46
VILLA VALENTINO	ALBERGO	hotelvalentino@tiscalinet.it	VIA G. CARDUCCI, 21	██████████	VILLA VALENTINO SNC BISCHERI MARIO	45
VITTORIA	ALBERGO	info@hotelvittoriachianciano.com	VIA DEL GIGLIO, 32	██████████	LUIGI MENCARELLI	51
VITTORIA DIP.	ALBERGO	info@hotelvittoria-chianciano.it	VIA DEL GIGLIO, 42	██████████	ALBERGO VITTORIA DI MENCARELLI LUIGI E C.	18
AREA DI SOSTA LE TERME DI CHIANCIANO DI CASAGLI CLAUDIO	AREA DI SOSTA	areadisostaeterme@yahoo.it	VIALE DELLE TERME		CLAUDIO CASAGLI	116

### 5.18. Strutture ricettive

5.18. Strutture ricettive						Posti letto
DENOMINAZIONE	TIPOLOGIA	MAIL	INDIRIZZO STRUTTURA	TELEFONO	REFERENTE	
CIRCOLO SOTTOUFFICIALI MARINA MILITARE	CASA PER FERIE	circolosottufficialichianciano@gmail.com	VIA G. DI VITTORIO, 11	████████	ENTE CIRCOLI MARINA MILITARE	22
SAVOIA UNUCI	CASA PER FERIE	info@savoia-unuci.it	VIALE DELLA LIBERTÀ, 51	████████	MURARO FORTUNATO PIETRO / U.N.U.C.I.	147
APPARTAMENTI VALERIA	CASA VACANZE	paolaverdi1949@libero.it	VIA PIAVE, 55	████████	RESIDENCE VALERIA DI VERDI PIERA SAS	8
DALLA VIA FRIZZI MIRIA	CASA VACANZE		VIA ALFIERI, 34	████████	DALLA VIA FRIZZI MIRIA	3
IL MAGGIOLINO	CASA VACANZE	ilmaggiolino@pdp.it	VIA PIRANDELLO, 14	████████	SERRA CARLO PATRIZIA SERRA	19
LE BALZE ROSSE	CASA VACANZE	laura@studioassociatomarchetti.it	STRADA DELLE VOLPAIE 56 LOC. CHIANCIANO TERME	████████	CARLINI MONIA	2
PALAZZO DELL'OPERA	CASA VACANZE	monia.carlini@yahoo.it	VIA A. CASINI, 28	████████	CROCIANI MASSIMO	8
PODERE IL BIANCOSPINO	CASA VACANZE	info@palazzodellopera.com	DELLE CAVINE E VALLI, 5	████████	CAPONERI LEONARDO	8
PODERE LA CAVA	CASA VACANZE	info@podereilbiancospino.it	STRADA DI MONTEPULCIANO, 5		MARCO RICCI	12
POGGIO DELLE ROSE	CASA VACANZE	riccifamilyhost@gmail.com	STRADA DEI VEPRI, 4	████████	ROSE FRANCO	20
RESIDENCE SESTINA	CASA VACANZE	info@poggiodellerose.com	VIA PIAVE, 55	████████	VERDI PAOLA	10
ALESSANDRO FALLUOMINI	LOCAZIONI	paolaverdi1949@libero.it	VIA DEI MONTI, 20			4
ANILEVE'S APARTMENT	LOCAZIONI	nicobico@hotmail.it	VIALE LOMBARDIA, 12	████████		4
ANTONELLA TARANI	LOCAZIONI	nicobico@hotmail.it	VIA PASCOLI,		TARANI ANTONELLA	4
APPARTAMENTO LAURA & DINO FAMILY	LOCAZIONI	fabrizifranca@libero.it	VIA CAMPO LA PACE, 29	████████		4
APPARTAMENTO SILVANA CATONI	LOCAZIONI	cruz2@libero.it	VIA XXV APRILE	████████		2
CARLA CIAMPOLINI	LOCAZIONI	antonella.tarani@gmail.com	VIA BORGO NUOVO, 8	████████	CARLA CIAMPOLINI	10
CASA DI AMBRA	LOCAZIONI	laura.spery2015@gmail.com	VIALE DELLA LIBERTÀ, 26			6
CASA M	LOCAZIONI	ivo.bonifazi@libero.it	STRADA DI CHIUSI, 34	████████		18

## 5.18. Strutture ricettive

5.18. Strutture ricettive						Posti letto
DENOMINAZIONE	TIPOLOGIA	MAIL	INDIRIZZO STRUTTURA	TELEFONO	REFERENTE	
CASA VACANZE VIA DEI FORNI	LOCAZIONI	sam24@hotmail.it	VIA DEI FORNI,		SAMANTHA FALCINI	3
CHIANCIANOLETTINGS	LOCAZIONI	pienzalettings@gmail.com	VIA EMILIA, 33C	████████	TRABALZINI NICOLO'	4
CHIANCIANOLETTINGS	LOCAZIONI	nicobico@hotmail.it	VIA EMILIA, 35	████████	TRABALZINI NICOLO'	5
CHIARA TREZZA	LOCAZIONI	chtrezza@gmail.com	VIA CASINI,	████████	TREZZA CHIARA	2
CHIARA TREZZA	LOCAZIONI	chtrezza@gmail.com	VIA CASINI,	████████	TREZZA CHIARA	4
CINZIA BASTIANI	LOCAZIONI	cinzia@studiobastiani-cipriani.it	VIA SOLFERINO,			6
CLAUDIA CHECCARELLI	LOCAZIONI	checclaudia@gmail.com	VIA XXV APRILE, 18			4
DANIELA FÈ	LOCAZIONI	danidanidanidani@libero.it	VIA BACCELLI,		FE' DANIELA	4
ERIKA SEMBOLONI	LOCAZIONI	erika.semboloni@gmail.com	STRADA DEL CAVERNANO, 54		ERIKA SEMBOLONI	4
FRANCESCA MARZINI	LOCAZIONI	patriziamari4@gmail.com	BORGO MARRONE,		MARZINI FRANCESCA	4
FRANCESCA MARZINI	LOCAZIONI	francescamarzini@gmail.com	BORGO MARRONE,		MARZINI FRANCESCA	8
GIONATA GIUSTINI	LOCAZIONI	gionata.locazione@gmail.com	VIA ANTONIO CASINI, 21		GIONATA GIUSTINI	8
IDA GILIOTTI	LOCAZIONI	villa.nella@tiscali.it	VIA MANENTI,		IDA GILIOTTI	8
ISABELLA LUCIDO	LOCAZIONI	giliottiida@gmail.com	STRADA DEL CONDOTTO, 11		ISABELLA LUCIDO	6
LA CASA DI ROSALBA	LOCAZIONI	adrew5297@gmail.com	VIA ALESSANDRO VOLTA,	████████		4
LAURA MARABISSI	LOCAZIONI	el.crab.mail@gmail.com	BORGO CASALINO, 6		LAURA MARABISSI	4
LUCA MANGIAVACCHI	LOCAZIONI	marabissilaura@gmail.com	VIA SABATINI, 7	████████	LUCA MANGIAVACCHI	4
MARCELLINO FRIGO	LOCAZIONI	lucamangia@hotmail.com	VIA G. SABATINI,		MARCELLINO FRIGO	4
MARIAPARTMENTS	LOCAZIONI	mfagribio@gmail.com	VIA A. CASINI,	████████		4
MARIAPIA POPPI	LOCAZIONI	mariapiapoppi@libero.it	VIA CAVINE E VALLI,	████████		6
MATTEO ROSSI	LOCAZIONI	mariapiapoppi@libero.it	VIA MADONNA DELLA ROSA, 1		MATTEO ROSSI	9
MIRIA DALLA VIA	LOCAZIONI	matteoache@gmail.com	VIA CONCETTO MARCHESI,	████████		10
MONICA AGGRAVI	LOCAZIONI	miria.dallavia@gmail.com	STRADA DI FONTEGUERRA, 22	████████		2
PATRIZIA ROSATI	LOCAZIONI	mgbvideostudio@gmail.com	VIA LUCHINO VISCONTI,	████████	ROSATI PATRIZIA	4

### 5.18. Strutture ricettive

5.18. Strutture ricettive						Posti letto
DENOMINAZIONE	TIPOLOGIA	MAIL	INDIRIZZO STRUTTURA	TELEFONO	REFERENTE	
PATRIZIA ROSATI	LOCAZIONI	mgbvideostudio@gmail.com	VIA DI VITTORIO,	██████████	ROSATI PATRIZIA	3
RAPPUOLI IVELIS	LOCAZIONI	traballory69@hotmail.it	STRADA DEL CAVERNANO,	██████████		3
RONALDO SANTONI	LOCAZIONI	ronny49@alice.it	VIA PIAVE, 60	██████████	RONALDO SANTONI	2
SILVANA CATONI	LOCAZIONI	Antonella111958@libero.it	VIA MONTALE	██████████		4
STEFANO MORELLINI	LOCAZIONI	Antonella111958@libero.it	VIA A. CASINI, 18		STEFANO MORELLINI	6
I FUCOLI DI BRILLI ANNA	RESIDENCE	msemorellinistefano@gmail.com	VIA G. PASCOLI, 1	██████████	ANNA BRILLI	15
IL GABBIANO DI LAZZERI MARCELLA & C.	RESIDENCE	residenceifucoli@gmail.com	VIA G. GALILEI, 78	██████████	CONTINI LUISA	36
LA PALAZZINA	RESIDENCE		VIA C. MARCHESI, 63	██████████	SHITRIT DAVID - LA PALAZZINA S.R.L.	21
RESIDENCE FIORE DI AGGRAVI S. & C.	RESIDENCE	laura@studioassociatomarchetti.it	VIALE G. BACCELLI, 238	██████████	AGGRAVI STEFANO	25
RESIDENZA D'EPOCA VILLA LA FOCE IL VALICO GESTIONI S.R.L.	RESIDENZA D'EPOCA	info@lrafoce.com	STRADA DELLA VITTORIA, 63	██████████	LYSY KATIA	24
PANORAMA DI COSTA DI CAPONERI CANDIA & C.	RESIDENZA TURISTICO ALBERGHIERA	info@candiarresidence.it	VIA TEVERE, 125	██████████		50
R.T.A. VENERE - FÈ SERGIO	RESIDENZA TURISTICO ALBERGHIERA	info@rvenere.it	VIA LE GUIDO BACCELLI, 242	██████████	SERGIO FE'	18
RESIDENZA TONY	RESIDENZA TURISTICO ALBERGHIERA		VIA BACCELLI, 238	██████████	MELCHIONNA GERARDO	15
SANT'AGNESE	RESIDENZA TURISTICO ALBERGHIERA		VIA G. PASCOLI, 54	██████████	NICOSIA DOMENICO - PASTICCERIA GELATERIA ARTIGIANA	15
IL MAGGIOLINO DI SERRA PATRIZIA		bruno@studioassociatomarchetti.it	VIA PIRANDELLO,			21

SU 261 STRUTTURE POSSIBILI → TOTALE POSTI LETTO DISPONIBILI N. 13676