



## UNIONE DEI COMUNI VALDICHIANA SENESE CENTRO INTERCOMUNALE DI PROTEZIONE CIVILE

Corso Garibaldi, 10 - 53047 Sarteano (Siena)

Tel. 0578/269300 Fax. 0578/265549

Reperibilità H24: 800913648 o 3204345803

e-mail: [protezione.civile@unionecomuni.valdichiana.si.it](mailto:protezione.civile@unionecomuni.valdichiana.si.it)

sito web: [www.unionecomuni.valdichiana.si.it](http://www.unionecomuni.valdichiana.si.it)



Comune di  
Cetona



Comune di  
Chianciano Terme



Comune di Chiusi



Comune di  
Montepulciano



Comune di  
Pienza



Comune di San  
Casciano dei  
Bagni



Comune di  
Sarteano



Comune di  
Sinalunga



Comune di  
Torrita di Siena



Comune di  
Trequanda

# PIANO COMUNALE DI PROTEZIONE CIVILE



## COMUNE DI CETONA

### C01 - INQUADRAMENTO DEL TERRITORIO, ORGANIZZAZIONE E DATI

EMISSIONE 2023

Rev.04 del 12.08.2025

## Indice

1.	INQUADRAMENTO DEL TERRITORIO.....	3
1.1.	Inquadramento amministrativo e demografico .....	3
1.2.	Ambito territoriale ottimale di riferimento e relativo CCA.....	3
1.3.	Inquadramento orografico, meteo-climatico e idrografico .....	3
1.4.	Strumenti di pianificazione territoriale ed atti di governo del territorio.....	4
2.	ORGANIZZAZIONE DEL COMUNE .....	5
3.	VERIFICA DI COERENZA ELEMENTI STRATEGICI CON RISULTANZE DELL'ANALISI CLE E MICROZONAZIONE.....	6
4.	ELENCO ELABORATI DEL PIANO.....	7
5.	ELENCO DATI COMUNALI .....	8
5.1.	Centro operativo comunale COC .....	9
5.2.	Organizzazioni di volontariato (da SOUP-RT).....	12
5.3.	Assistente sociale .....	12
5.4.	Funzioni e riferimenti amministrativi-tecnici.....	13
5.5.	Elisuperfici .....	14
5.6.	Edifici strategici: forze operative .....	14
5.7.	Edifici strategici: strutture ospedaliere.....	14
5.8.	Edifici strategici: strutture civili 1/2.....	15
5.8.1.	Edifici strategici: strutture civili 2/2.....	15
5.9.	Edifici rilevanti .....	16
5.10.	Aree di emergenza .....	17
5.11.	Cancelli .....	18
5.12.	Idranti antincendio .....	18
5.13.	Magazzini/depositi .....	19
5.14.	Ubicazione discariche e altri elementi utili a gestione temporanea di rifiuti e macerie provenienti da evento calamitoso (Impianti Discarica, Impianti Recupero Inerti, Impianti Di Stoccaggio, Impianti Di Trattamento Chimico, Fisico, Biologico, Impianti Trattamento Veicoli A Fine Vita, Depuratori Cave Inattive) .....	19
5.15.	Area per insediamenti semi-permanenti.....	19
5.16.	Attività a rischio incidente rilevante .....	19
5.17.	Mezzi/attrezzature di proprietà comunale e/o disponibili attraverso convenzioni con ditte private .....	20
5.18.	Strutture ricettive.....	21

# 1. INQUADRAMENTO DEL TERRITORIO

## 1.1. Inquadramento amministrativo e demografico

Il Comune di **Cetona** è un Comune che storicamente, fino al 1840, era aggregato a Sarteano, si estende per una superficie di 53,54 kmq e una popolazione di 2488 abitanti, con una densità abitativa di 46,47 ab. /kmq dati ISTAT 01/01/2023.

Nel territorio comunale si trova uno degli insediamenti più antichi del centro Italia, risalente addirittura a 40.000 anni fa, i cui resti possono essere osservati visitando il suggestivo Parco Archeologico di Belverde.

Comprende nel suo territorio il Monte Cetona, conosciuto anticamente come "Monte Piesi" (altitudine 1.148 m), ed una zona collinare che degrada verso la pianura, la Valle dell'Astrone. Oltre al nucleo principale lungo la ex strada statale 321, si trova la frazione di Piazze.

## 1.2. Ambito territoriale ottimale di riferimento e relativo CCA

L'art. 5 della LR 45/2020 ha suddiviso il territorio Regionale della Toscana in ambiti territoriali di protezione civile (ATCP) per avere una risposta organizzativa ottimale di protezione civile.

Il territorio dell'Unione dei comuni Valdichiana Senese costituisce l'ambito ottimale di protezione civile VALDICHIANA SENESE, il cui CCA (Centro di Coordinamento di Ambito) in attesa di pianificazione di ambito da parte della Provincia, coincide con le sedi COM vigenti, individuate nei comuni di Sarteano (Palazzetto dello sport Viale Amiata 35) e Torrita di Siena (Centro Servizi per le Imprese Via Traversa Valdichiana EST 174/A).

## 1.3. Inquadramento orografico, meteo-climatico e idrografico

La posizione geografica è identificata con le seguenti coordinate: 42° 58' 4.44" Nord, 11° 54' 11.88" Est, ricade in zona sismica 3 e nella zona climatica D, con 2000 gradi giorno.

Si eleva di circa 385 metri sul livello del mare (punto casa comunale), con un minimo di 249 m.s.l.m. e un massimo di 1148 m.s.l.m.

## **1.4. Strumenti di pianificazione territoriale ed atti di governo del territorio**

Si indicano di seguito le pianificazioni territoriali più recenti.

### **Piano Strutturale Intercomunale**

**Approvazione proposta di adozione con Delibera di Giunta dell'Unione dei Comuni della Valdichiana Senese n.64 del 18/07/2023**

**Adozione del Comune di Cetona con Deliberazione del Consiglio Comunale n. 48 del 29/08/2023**

### **Piano Strutturale**

**Approvazione con Delibera Consiglio Comunale N.33 del 26/04/2004 e successive varianti puntuali**

### **Regolamento Urbanistico**

**Approvazione con Delibera Consiglio Comunale N.8 del 6/03/2008 e successive varianti**

### **Piano Operativo**

**Approvazione con Delibera di Consiglio Comunale N.5 del 27/02/2024**

## **2. ORGANIZZAZIONE DEL COMUNE**

La Struttura organizzativa adottata dall' Amministrazione per i Servizi Comunali è la seguente:

- AFFARI GENERALI
- RAGIONERIA
- UFFICIO TECNICO
- POLIZIA MUNICIPALE
- ISTRUZIONE, CULTURA, TURISMO E SPORT

Non sono presenti sedi distaccate.

### **3. VERIFICA DI COERENZA ELEMENTI STRATEGICI CON RISULTANZE DELL'ANALISI CLE E MICROZONAZIONE**

Per la verifica del sistema di accessibilità in caso di necessità di soccorso, si è fatto riferimento alle tavole redatte dall'Arch. Roberta Ciccarelli, per il Capoluogo e per la Frazione Piazze, riportate nel fascicolo allegati comunali.

Nella tav. 11 è stata riprodotta la carta comunale della microzona omogenea in prospettiva sismica.

## 4. ELENCO ELABORATI DEL PIANO

Il presente Piano di Protezione Civile è stato redatto in ottemperanza della L.R. 45/2020, art. 7 comma 3 (ricepimento direttiva PCM del 30/04/2021), si compone dei seguenti documenti

### SEZIONE DEL PIANO DI PROTEZIONE CIVILE RELATIVA ALLA GESTIONE ASSOCIATA

(valida per tutti i comuni associati)

- **GA01 - Relazione Generale**
- **GA02 - Piano incendi di interfaccia**
- **GA03 - Recapiti e Risorse**
- **GA04 - Procedure**
- **GA05 - Allegati**

### PIANO COMUNALE

- **Quadro d'Unione Scenari**
- **C01 - Inquadramento del Territorio, Organizzazione e Dati**
- **C02 - Individuazione dei Rischi e Definizione Relativi Scenari**
- **C03 - Allegati**

#### → **Cartografie**

TO	TAVOLA OPERATIVA - CAPOLUOGO
	TAVOLA OPERATIVA - PIAZZE
TAV.00	INQUADRAMENTO GENERALE
TAV.01	CARTA GEOLOGICA
TAV.02	CARTA GEOMORFOLOGICA
TAV.03	CARTA DELL'USO DEL SUOLO
TAV.04	CARTA DEL RETICOLO IDROGRAFICO
TAV.05	CARTA DELLE AREE BOSCADE
TAV.06	CARTA DELLA PERICOLOSITÀ GEOLOGICA
TAV.07	CARTA DELLA PERICOLOSITÀ IDRAULICA
TAV.08	CARTA DEL RISCHIO IDROGEOLOGICO
TAV.09	CARTA DEL RISCHIO IDRAULICO
TAV.10	CARTA DELLA SUSCETTIBILITÀ NEVE E GELO
TAV.11	CARTA DELLE M.O.P.S.
TAV.12	CARTA DELLA PERICOLOSITÀ INCENDI DI INTERFACCIA
TAV.13	CARTA DEL RISCHIO INCENDI DI INTERFACCIA

## **5. ELENCO DATI COMUNALI**

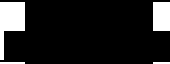
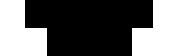
<b>5.1. Centro operativo comunale COC</b>						
<b>UBICAZIONE</b>		<b>NOMINATIVO</b>	<b>TELEFONO</b>	<b>FAX</b>	<b>CELL</b>	<b>MAIL</b>
<b>SEDE PRINCIPALE:</b> CETONA - VIA ROMA, 41	<b>CENTRALINO</b>		0578 269400	0578 238616		comune.cetona@pec.consorzioterrecablate.it
<b>SEDE ALTERNATIVA:</b> CETONA – VIA DELLE SCUOLE PALAZZETTO DELLO SPORT						
	<b>SINDACO</b>	ROBERTO COTTINI	0578 269413			sindaco@comune.cetona.si.it
	<b>VICESINDACO</b>	DANIELE GRAZIANI				<a href="mailto:d.graziani@comune.cetona.si.it">d.graziani@comune.cetona.si.it</a>

## COC - SEDE PRINCIPALE (COMUNE DI CETONA – VIA ROMA, 41)

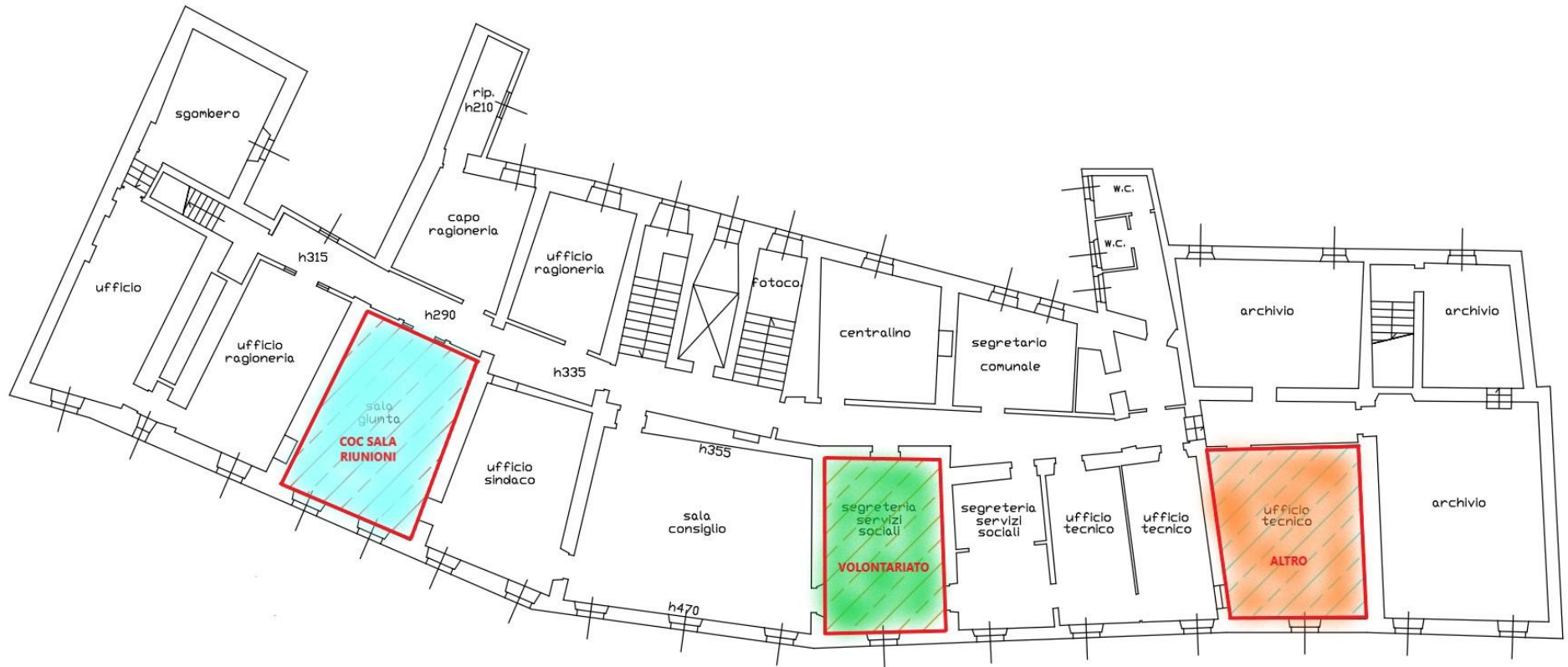

**PIANO SECONDO**

# COC - SEDE ALTERNATIVA (PALAZZETTO DELLO SPORT CETONA - VIA DELLE SCUOLE)

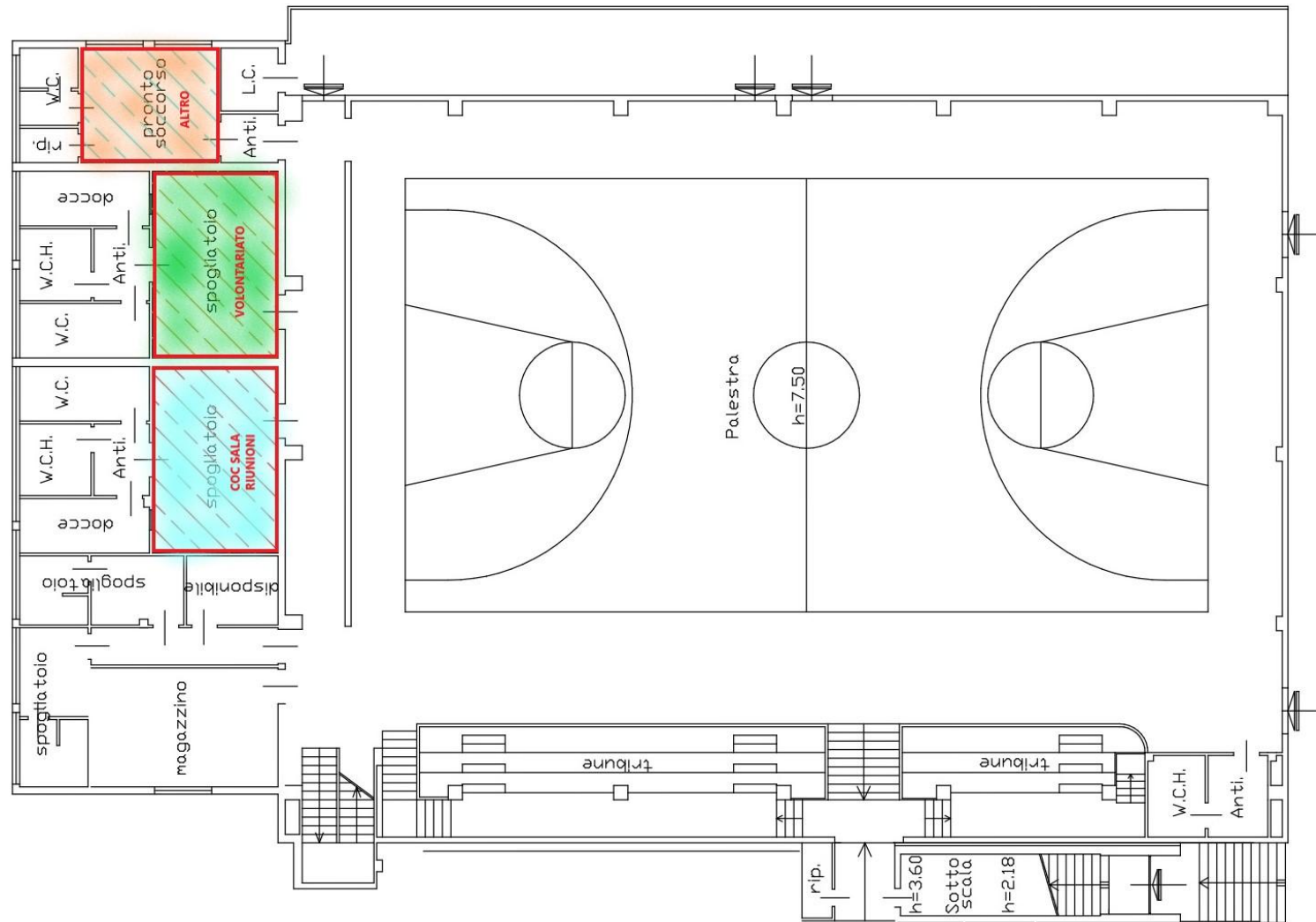

**PIANO TERRA**

**5.2. Organizzazioni di volontariato (da SOUP-RT)**

LOCALITA'	UBICAZIONE	DENOMINAZIONE	RESPONSABILE	TELEFONO	REPERIBILITA'	LABEL
CETONA	VIA PAVONCELLI, 4	MISERICORDIA DI CETONA	ROSANNA MACCHIETTI	0578 239210 0578 239154	██████████	VO01

**5.3. Assistente sociale**

NOMINATIVO	CATEGORIA	TELEFONO	CELL	MAIL
DOTT.SSA CHIARA DI STEFANO			██████████	

<b>5.4. Funzioni e riferimenti amministrativi-tecnici</b>							
<b>FUNZIONI DI SUPPORTO PC</b>		<b>MANSIONE</b>	<b>NOMINATIVO</b>	<b>TELEFONO</b>	<b>FAX</b>	<b>CELL</b>	<b>MAIL</b>
FUNZIONE TECNICA - PIANIFICAZIONE 1 <b>UFFICIO TECNICO COMUNALE (UT)</b>	<ul style="list-style-type: none"> <li>• FUNZIONE TECNICA E PIANIFICAZIONE</li> <li>• FUNZIONE MATERIALE E MEZZI</li> <li>• FUNZIONE CENSIMENTO DANNI PERSONE E COSE</li> </ul>						
		<b>REFERENTE TECNICO PC</b>	MIRKO POGGIANI	0578 269405			<a href="mailto:m.poggiani@comune.cetona.si.it">m.poggiani@comune.cetona.si.it</a>
		<b>REFERENTE TECNICO PC</b>	NICOLA NIGI	0578 269406			<a href="mailto:n.nigi@comune.cetona.si.it">n.nigi@comune.cetona.si.it</a>
		<b>CAPO OPERAIO</b>	FABIO GIOVAGNONI			██████████	
FUNZIONE OPERATIVA 2 <b>POLIZIA MUNICIPALE (PM)</b>	<ul style="list-style-type: none"> <li>• FUNZIONE STRUTTURE OPERATIVE LOCALI</li> <li>• FUNZIONE VOLONTARIATO</li> <li>• FUNZIONI TELECOMUNICAZIONI</li> </ul>						
		<b>COMANDANTE PM</b>	FABIO DIONORI			██████████	<a href="mailto:f.dionori@comune.cetona.si.it">f.dionori@comune.cetona.si.it</a>
FUNZIONE ASSISTENZA ALLA POPOLAZIONE 3 <b>SERVIZI SOCIALI, UFFICIO ANAGRAFE</b>	<ul style="list-style-type: none"> <li>• FUNZIONE ASSISTENZA ALLA POPOLAZIONE</li> <li>• FUNZIONE SANITÀ</li> <li>• FUNZIONE SERVIZI ESSENZIALI E ATTIVITÀ SCOLASTICA</li> </ul>			0578 269401			
FUNZIONE AMMINISTRATIVA 4 <b>UFFICIO RAGIONERIA, ECONOMATO, PROTOCOLLO</b>	<ul style="list-style-type: none"> <li>• SEGRETERIA – PROTOCOLLO</li> <li>• ACQUISTI - ECONOMATO</li> </ul>			0578 269402 0578 269412			

<b>5.5. Elisuperfici</b>									
LOCALITA'	UBICAZIONE	REFERENTE	TELEFONO	PROPRIETA'	TIPOLOGIA SUOLO	AREA MQ	TIPO AREA	ACCESSO	LABEL
CETONA	VIA CAMPO DELLE FIERE			PUBBLICA	PRATO		GENERICA	AGEVOLE	EL01
PIAZZE	STR. DEI MULINI			PUBBLICA	PRATO		GENERICA	AGEVOLE	EL02

<b>5.6. Edifici strategici: forze operative</b>									
DENOMINAZIONE	LOCALITA'	UBICAZIONE	AMBITO	STRUTTURA ANTISISMICA	TELEFONO	TEL REPERIBILITA'	FAX	MAIL	LABEL
CARABINIERI CETONA	CETONA	ROMA, 2	COMUNALE		0578 238006				CC01
POLIZIA MUNICIPALE CETONA	CETONA	ROMA, 41	INTERCOMUNALE		0578 269404				VU01

<b>5.7. Edifici strategici: strutture ospedaliere</b>										
LOCALITA'	DENOMINAZIONE	UBICAZIONE	ANTISISMICA	TEL	FAX	RESPONSABILE	TEL RESPONSABILE	PROPRIETA'	POSTI LETTO	LABEL
PIAZZE	GUARDIA MEDICA	S.P. 321						PUBBLICA		SA1
CETONA	AMBULATORIO	VIA MARTIRI DELLA LIBERTÀ						PUBBLICA		SA2
CETONA	CASA DI RIPOSO "ISTITUTO CASA FAMIGLIA"	VIA S. SEBASTIANO						PUBBLICA		SA3

<b>5.8. Edifici strategici: strutture civili 1/2</b>										
LOCALITA'	UBICAZIONE	DENOMINAZIONE	DESTINAZIONE	RESPONSABILE	DETENTORE	TEL	FAX	PROPRIETA'	ANTISISMICO	LABEL
CETONA	VIA ROMA, 41	SEDE UFFICI COMUNALI	COMUNE					PUBBLICA	NO	ES01
CETONA	VIA DELLE SCUOLE	MAGAZZINO SOTTOSTANTE PALESTRA	MAGAZZINO COMUNALE					PUBBLICA	NO	ES02
CETONA	VIA DELLE SCUOLE	PALESTRA COMUNALE PALAZZETTO DELLO SPORT						PUBBLICA		ES03

<b>5.8.1. Edifici strategici: strutture civili 2/2</b>										
TIPO COSTRUZIONE	VOLUME MC	N° PIANI	POSTI LETTO	SERVIZI IGIENICI	CUCINA	ADD. RETE ELETTRICA	ACQUA POTABILE	ADD. RETE GAS	LABEL	
MURATURA	9000								ES01	
CEMENTO ARMATO	2200								ES02	
CEMENTO ARMATO	14270								ES03	

<b>5.9. Edifici rilevanti</b>										
<b>LOCALITA'</b>	<b>UBICAZIONE</b>	<b>DENOMINAZIONE</b>	<b>DESTINAZIONE USO</b>	<b>ANTISIMICO</b>	<b>VOLUME MC</b>	<b>N° PIANI</b>	<b>RESPONSABILE</b>	<b>DETENTORE</b>	<b>TELEFONO</b>	<b>LABEL</b>
PIAZZE	VIA DEL TAMBURINO	ASILO NIDO (EX SCUOLA PRIMARIA "BALESTRIERI")	SCOLASTICO	SI	1712					ER01
CETONA	VIA ROMA, 41	BIBLIOTECA	SOCIO RICREATIVO							ER02
CETONA	VIA ROMA, 41	MUSEO	SOCIO RICREATIVO							ER03
CETONA	VIA DELLE SCUOLE	SCUOLA SECONDARIA DI 1° GRADO "FABIETTI"	SCOLASTICO		7144					ER04
CETONA	VIA DELLE SCUOLE	SCUOLA DELL'INFANZIA	SCOLASTICO							ER05
CETONA	VIA MARTIRI DELLA LIBERTÀ	SCUOLA PRIMARIA "CARLONI"	SCOLASTICO		4576					ER06

5.10. Aree di emergenza												
LOCALITA'	NOME	UBICAZIONE	TIPOLOGIA	SUOLO	DESTINAZIONE D'USO	PROPRIETA'	ACQUA POTABILE	ADD. RETE ELETTRICA	ADD. RETE FOGNARIA	SUP. MQ	NOTE	LABEL
CETONA	PARCHEGGIO CAMPO DELLE FIERE	VIA DELLE SCUOLE	ATTESA POPOLAZIONE	ASFALTO CLS	PARCHEGGIO	PUBBLICA	NO	SI	NO	1300	PARCHEGGIO A DUE LIVELLI (UNO PARZIALMENTE COPERTO)	AP01
CETONA	PARCO E. FABIETTI	VIA SAN SEBASTIANO	ATTESA POPOLAZIONE	PRATO	VERDE	PUBBLICA	SI	SI	SI	1885		AP02
PIAZZE		PIAZZA DELLA REPUBBLICA	ATTESA POPOLAZIONE	CLS	PIAZZA	PUBBLICA	NO	SI	NO	782		AP03
CETONA	PARCO E. FABIETTI	VIA SAN SEBASTIANO	AMMASSAMENTO SOCCORRITORI	PRATO	VERDE	PUBBLICA	SI	SI	SI	3224	AREA AMMASSAMENTO CON STAZIONE DI EMERGENZA CARABINIERI	AS01
CETONA	PARCHEGGIO	VIA DELLE SCUOLE	AMMASSAMENTO SOCCORRITORI VV.F.	ASFALTO	PARCHEGGIO	PUBBLICA	SI	SI	SI	1000	AREA PER CAMPO BASE VV.F. (VEDI SCHEDA ALLEGATA)	AS02
PIAZZE	PARCHEGGIO (PESA)	VIA DEL TAMBURINO	AMMASSAMENTO SOCCORRITORI VV.F.	ASFALTO	PARCHEGGIO	PUBBLICA	SI	SI	SI	1200	AREA PER CAMPO BASE VV.F. (VEDI SCHEDA ALLEGATA)	AS03
PIAZZE	PARCHEGGIO	VIA DELL'ARTIGIANATO	AMMASSAMENTO SOCCORRITORI	ASFALTO	PARCHEGGIO	PUBBLICA	NO	SI	NO	1200		AS04
CETONA	AREA STERRATA	VIA DELLE SCUOLE	AMMASSAMENTO SOCCORRITORI	TERRA	AREA SERVIZI PUBBLICI	PUBBLICA	SI	SI	SI	1400	ADIACENTE L'AREA PER CAMPO BASE VV.F. (AS02)	AS05
CETONA	PISTA DI PATTINAGGIO (PARCO E. FABIETTI)	VIA SAN SEBASTIANO	RICOVERO POPOLAZIONE	PAVIMENTO	IMPIANTI SPORTIVI	PUBBLICA	SI	SI	SI	1250		RP01
PIAZZE	GIARDINO PUBBLICO	VIA DEL MALPASSO	RICOVERO POPOLAZIONE	PRATO	VERDE	PUBBLICA	SI	SI	SI	5435		RP02

<b>5.11. Cancelli</b>		
LOCALITA'	SCENARIO	LABEL
CETONA	S052008_01	1
		2
CETONA	I052008_01	3
		4
		5
CETONA	G052008_01	14
		15
CETONA	G052008_02	16

<b>5.12. Idranti antincendio</b>						
LOCALITA'	UBICAZIONE	LOCALIZZAZIONE	TIPOLOGIA	FUNZIONANTE	UNI	LABEL
CETONA	PIAZZA GIUSEPPE GARIBALDI, 21		SOTTOSUOLO	SI	45	3527
CETONA	PIAZZA GIUSEPPE GARIBALDI, 54		SOTTOSUOLO	SI	45	3528
CETONA	PIAZZA GIUSEPPE GARIBALDI, 73		SOTTOSUOLO	SI	45	3529
CETONA	PIAZZA GIUSEPPE GARIBALDI, 11		SOTTOSUOLO	SI	45	3530
CETONA	VIA DANTE ALIGHIERI, 22		PARETE	SI	70	3531
CETONA	VIA RISORGIMENTO	MAGAZZINO COMUNALE (SOTTO PALESTRA COMUNALE)	PARETE	SI	70	3583

<b>5.13. Magazzini/depositi</b>									
LOCALITA'	UBICAZIONE	DENOMINAZIONE	PROPRIETA'	MQ	SUOLO	DETENTORE	RESPONSABILE	TELEFONO	LABEL
CETONA	VIA DELLE SCUOLE	MAGAZZINO COMUNALE	PUBBLICA		PAVIMENTO		GIOVAGNONI	0578 238162	MG01
CETONA	VIA MARTIRI DELLA LIBERTÀ	MAGAZZINO COMUNALE	PUBBLICA		PAVIMENTO				MG02
PIAZZE	SP321	MAGAZZINO COMUNALE	PUBBLICA		PAVIMENTO		GIOVAGNONI	0578 238162	MG03

<b>5.14. Ubicazione discariche e altri elementi utili a gestione temporanea di rifiuti e macerie provenienti da evento calamitoso</b> <i>(Impianti Discarica, Impianti Recupero Inerti, Impianti Di Stoccaggio, Impianti Di Trattamento Chimico, Fisico, Biologico, Impianti Trattamento Veicoli A Fine Vita, Depuratori Cave Inattive)</i>									
LOCALITA'	UBICAZIONE	DENOMINAZIONE	PROPRIETA'	MQ	SUOLO	DETENTORE	LATITUDINE	LONGITUDINE	LABEL
CETONA	LOCALITA' CORVAIA	ISOLA ECOLOGICA	COMUNE	2.000	ASFALTO	SEI TOSCANA	42°57'50.6"N	11°54'27.4"E	EU01
CETONA	VIA DELL'AIUOLA	AREA PER DEPOSITO TEMPORANEO	COMUNE	350	ASFALTO	COMUNE	42°58'04.4"N	11°54'02.3"E	EU02

<b>5.15. Area per insediamenti semi-permanenti</b>									
LOCALITA'	UBICAZIONE	DENOMINAZIONE	PROPRIETA'	MQ	SUOLO	DETENTORE	LATITUDINE	LONGITUDINE	LABEL
CETONA	VIA DELLE SCUOLE	AREA CAMPER	COMUNE	1.400	ASFALTO	COMUNE	42°58'02.2"N	11°54'02.1"E	EU03
<b>SERVIZI IDRICO E FOGNARIO PRESENTI, DI FACILE DERIVAZIONE PER UN'EVENTUALE ALLACCIO</b>									

<b>5.16. Attività a rischio incidente rilevante</b>			
LOCALITA'	DENOMINAZIONE	INDIRIZZO	TELEFONO
COMUNE DI CETONA			
<b>NON PRESENTI</b>			

<b>5.17. Mezzi/attrezzature di proprietà comunale e/o disponibili attraverso convenzioni con ditte private</b>							
DETENTORE	TIPO MEZZO	DESCRIZIONE	TARGA	LOCALITA'	UBICAZIONE	MAGAZZINO	NOTE
COMUNE DI CETONA	AUTOCARRO	IVECO	GT982VX	CETONA	VIA DELLE SCUOLE	COMUNALE CETONA	
COMUNE DI CETONA	AUTOCARRO	FIAT 60 CESTELLO	AP283GT	CETONA	VIA DELLE SCUOLE	COMUNALE CETONA	
COMUNE DI CETONA	AUTOCARRO	APE CON VASCA -	SI83066	CETONA	VIA DELLE SCUOLE	COMUNALE CETONA	
COMUNE DI CETONA	ESCAVATORE	MINIESCAVATORE		CETONA	VIA DELLE SCUOLE	COMUNALE CETONA	
COMUNE DI CETONA	AUTOMOBILE	PANDA UFFICIO TECNICO	BG259YH	CETONA	VIA DELLE SCUOLE	COMUNALE CETONA	
COMUNE DI CETONA	AUTOMOBILE	PANDA	BG959AX	CETONA	VIA DELLE SCUOLE	COMUNALE CETONA	
COMUNE DI CETONA	AUTOMOBILE	OPEL CORSA	CH182AB	CETONA	VIA DELLE SCUOLE	COMUNALE CETONA	
COMUNE DI CETONA	AUTOMOBILE	FIAT FIORINO	FM060NK	CETONA	VIA DELLE SCUOLE	COMUNALE CETONA	
COMUNE DI CETONA	AUTOMOBILE	FIAT PUNTO POLIZIA MUNICIPALE	DA716FW	CETONA	VIA DELLE SCUOLE	COMUNALE CETONA	
COMUNE DI CETONA	AUTOCARRO	APE PIAGGIO PORTER	EW167WW	PIAZZE	SP321	COMUNALE PIAZZE	
COMUNE DI CETONA	AUTOMOBILE	NISSAN POLIZIA MUNICIPALE	YA599AM	CETONA	VIA DELLE SCUOLE	COMUNALE CETONA	
COMUNE DI CETONA	MACCHINA OPERATRICE	DURSO FRAMER	AEF 123	CETONA	VIA DELLE SCUOLE	COMUNALE CETONA	
COMUNE DI CETONA	MACCHINA OPERATRICE TRAINA	DURSO DRG 35	AAA526	CETONA	VIA DELLE SCUOLE	COMUNALE CETONA	PORTATA Q.LI 25
COMUNE DI CETONA	TERNA	CATERPILLAR 432F2	AGH496	CETONA	VIA DELLE SCUOLE	COMUNALE CETONA	GOMMATA
COMUNE DI CETONA	SCUOLABUS	OPEL MOVANO	FS899NY	CETONA	VIA DELLE SCUOLE	COMUNALE CETONA	POSTI N. 29
COMUNE DI CETONA	SCUOLABUS	IVECO TEMA	BG726AY	CETONA	VIA DELLE SCUOLE	COMUNALE CETONA	POSTI N. 32
COMUNE DI CETONA	SCUOLABUS	MERCEDES	AK664WH	CETONA	VIA DELLE SCUOLE	COMUNALE CETONA	POSTI N. 35
COMUNE DI CETONA	SCUOLABUS	IVECO DAILY	CJ096FC	CETONA	VIA DELLE SCUOLE	COMUNALE CETONA	POSTI N. 28

<b>5.18. Strutture ricettive</b>						<b>Posti letto</b>
<b>DENOMINAZIONE</b>	<b>TIPOLOGIA</b>	<b>MAIL</b>	<b>INDIRIZZO STRUTTURA</b>	<b>TELEFONO</b>	<b>REFERENTE</b>	
LA CAMERA DI PIAZZA	Affittacamere/bnb non professionali	jek.pangi@libero.it	PIAZZA SAN MICHELE ARCANGELO, 5	██████████	PATRIZZI FRANCESCO	2
RAPERONZOLO	Affittacamere/bnb non professionali	valeria.mancini@gmail.com	STRADA DI PATARGNONE, 10	██████████	BOCCHINI LUGINA	2
B&B LOCANDA TOSCANINI 2	Affittacamere/bnb professionali	info@locandatoscanini.it	PIAZZA TOSCANINI, 3	██████████	VAN MAELE NATHALIE JOS	9
B&B LOCANDA TOSCANINI 1	Affittacamere/bnb professionali	info@locandatoscanini.it	PIAZZA TOSCANINI, 3	██████████	VAN MAELE NATHALIE JOS R SELLO SRLS	10
B&B TERRA DELLA LANTERNA	Affittacamere/bnb professionali	gingerale@yandex.ru	VIA DEL POLACCO, 75 S.S. 321	██████████	GRACHEVA MARIA	12
CASAFABBRINI AL TAMBURINO	Affittacamere/bnb professionali	casafabbrini@gmail.com	VIA DEL TAMBURINO, 14	██████████	FABBRINI SIMONE	7
DA NILO	Affittacamere/bnb professionali	leonardochiezzi.95@gmail.com	VIA CHERUBINI, 11 - INT.2	██████████	LEONARDO CHIEZZI	3
LA LOCANDA DI ANITA	Affittacamere/bnb professionali	info@lalocandadianita.it	PIAZZA BALESTRIERI, 6	██████████	JACENTE ANDREA	12
LA LOCANDA DI CETONA 1	Affittacamere/bnb professionali	info@locandadicetona.com	PIAZZA GARIBALDI, 30 – I PIANO	██████████	BAGLIONI CARLO	10
LA LOCANDA DI CETONA 2	Affittacamere/bnb professionali	info@locandadicetona.com	PIAZZA GARIBALDI, 30 – II PIANO	██████████	BAGLIONI CARLO	8
PODERE LAMACCIA	Affittacamere/bnb professionali	stefania.calussi@gmail.com	VIA DEI POGGI, 2	██████████	CALUSSI STEFANIA	8
AGRITURISMO CASA VECCHIA	Agriturismo	agricasavecchia@tiscali.it	S.S. 321 EST, 53	██████████	MARCELLA SCALACCI	8
AGRITURISMO COCCIANO	Agriturismo	info@agriturismococciano.com	STRADA DI FONTERUCOLA, 1	██████████	MASSIMO BAGLIONI	21
AGRITURISMO LA CASETTA	Agriturismo	patriziabaglioni67@gmail.com	STRADA DI PIAN DI SETTE	██████████	PATRIZIA BAGLIONI	6
AGRITURISMO TUSCAN SOUL	Agriturismo	info@tuscansoul.wine	STRADA DEI POGGI E DI FONTE ALLA SPINA, 2	██████████	MASSIMO DE LAURENTIIS	12
AZ. AGR.PIANDISETTE E OLIVO	Agriturismo	rinaldi.g@jumpy.it	VIA PROVINCIALE, 43	██████████	GIUSEPPE RINALDI	16

<b>5.18. Strutture ricettive</b>						<b>Posti letto</b>
<b>DENOMINAZIONE</b>	<b>TIPOLOGIA</b>	<b>MAIL</b>	<b>INDIRIZZO STRUTTURA</b>	<b>TELEFONO</b>	<b>REFERENTE</b>	
AZ. AGR.SOVANA DI MICHELE FLORIS	Agriturismo	campingcetona@gmail.com	S.S.321 SUD STRADA DEL POLACCO KM 15		MICHELE FLORIS	12
AZ.AGR.PODERE PORNELLETO	Agriturismo	info@agriturismopornelleto.it	TRAVERSA S.S. 321 EST, 6		ANGELETTA BOSCA	24
AZ.AGR.PODERE SAN GIOVANNI	Agriturismo	info@casagiovanni.it	STRADA DEL PATARGNONE, 12		GIOVANNI PROSPERI	13
CAIO ALTO	Agriturismo	info@badiola-caioalto.com	STRADA PROVINCIALE 321		PAOLA GIANNOTTI	10
CAMPORSEVOLI	Agriturismo	valentina@camporsevoli.it	VIA CAMPORSEVOLI		VALENTINA GROSSI	35
IL CAIO DI STEFANI STEFANO	Agriturismo	ilcaiocetona@virgilio.it	S.S. 321 SUD, 12		STEFANO STEFANI	4
PIANDISETTE	Agriturismo	info@piandisettealto.it	PODERE PIANDISETTE ALTO		ARTURO SEBASTIANI	6
PODERE PALAZZO BELLO E CHIETENO	Agriturismo	p.bello@libero.it	STRADA DEI POGGI 10		CORDESCHI CARLO ALBERTO	40
PODERE VALLOCCHIO	Agriturismo	pansolli@libero.it	VIA DI BELVEDERE		PAOLA MOLAIOLI	6
SAN FRANCESCO SRL	Agriturismo	mauriziofortini58@gmail.com			MAURIZIO FORTINI	6
SPAZZAVENTO	Agriturismo	info@spazzavento.com			PICCHIO VALERIA	21
ARCO NATURALE COUNTRY HOUSE	Alberghi - hotel	info@arconaturalecetona.it	S.S. 321 EST, 34		ANNA MARIA TAFURI	25
B&B CASA DOLCE TOSCANA	Bed and breakfast non imprenditoriali	jolanna.herb@ymail.com	VIA RICASOLI, 32		HERBUT JOLANTA ANNA	4
BUDDY HOUSE DI VALERIO MOSCUCCI	Case per vacanze	valeriomoscucci@gmail.com	PODERE SAN GIROLAMO – STRADA DA SAN GIROLAMO A PANTANO, 8		MOSCUCCI VALERIO	10
CASA PER VACANZE DI YAGEV	Case per vacanze	supporto@premagency.it			BEN ITZHAK YAGEV	6
PODERE BARGNANO	Case per vacanze	cristiano.binaglia@studiobinaglia.it	STRADA DEL CAIO, 12		GARDNER JANE MARY	12
PODERE SAN FRANCESCO	Case per vacanze	massimo.morga@staffitalia.it			PAOLO MORGHA	10

<b>5.18. Strutture ricettive</b>						<b>Posti letto</b>
<b>DENOMINAZIONE</b>	<b>TIPOLOGIA</b>	<b>MAIL</b>	<b>INDIRIZZO STRUTTURA</b>	<b>TELEFONO</b>	<b>REFERENTE</b>	
PODERE I POGGI	Locazioni turistiche imprenditoriali	vfrulio@unitramp.it	STRADA DEI POGGI E FONTE LA SPINA	██████████	VINCENZO FRULIO	10
STEFANIA PIETROSANTI	Locazioni turistiche imprenditoriali	stef.pietrosanti@gmail.com	STRADA DEI POGGI	██████████	STEFANIA PIETROSANTI	6
ADRIAN SHELLEY	Locazioni turistiche non imprenditoriali	adrian.shelley@aliceposta.it	S.P. 321 EST	██████████	ADRIAN SHELLEY	2
ANNA PICCHIO	Locazioni turistiche non imprenditoriali	anna.spazzavento@libero.it	LOCALITÀ SPAZZAVENTO	██████████	ANNA PICCHIO	6
ANNA TRINCHILLO	Locazioni turistiche non imprenditoriali	goririta58@gmail.com	VIA MALPASSO	██████████	ANNA TRINCHILLO	11
APPARTAMENTI LUCA&SARA	Locazioni turistiche non imprenditoriali	luca.corbari88@gmail.com	VIA PROVINCIALE	██████████	PIERO CORBARI	6
AUDINGA	Locazioni turistiche non imprenditoriali	dott.montelatici@gmail.com	STRADA DI FONTERUCOLA	██████████	AUDINGA	5
BARBARA LERCARA	Locazioni turistiche non imprenditoriali	barby.lercara71@gmail.com	PIAZZA GARIBALDI, 58	██████████	BARBARA LERCARA	4
BRANDT RUTGER JAN BOUDEWIJN	Locazioni turistiche non imprenditoriali	rutgerbrandt@hotmail.com	LOCALITÀ FELCETO 2	██████████	BRANDT RUTGER JAN BOUDEWIJN	10
CARLO GERONIMO CARDIA	Locazioni turistiche non imprenditoriali	info@magnoliahouseintuscany.it	STRADA DELLA PAOLINA S1-T-1-2	██████████	CARLO GERONIMO CARDIA	10
CASA MAESTRI	Locazioni turistiche non imprenditoriali	barby.lercara71@gmail.com	PIAZZA GARIBALDI	██████████	ALESSIO LERCARA	5
CASA PAOLA	Locazioni turistiche non imprenditoriali	saretta.go@hotmail.it	VIA GIOVANNI BOCCACCIO	██████████	FABIO BIAGI	10
CASA TARTARUGA	Locazioni turistiche non imprenditoriali	chiara@studiobastiani-cipriani.it	VIA DELLE GORE	██████████	PAUL DORALT	8
CASA VANCANZE DONNA MANU	Locazioni turistiche non imprenditoriali	parrucchieraemanela1977@gmail.com	VIA CREMANI	██████████	EMANUELA CASTORRINI	4
CHEZ PIERRETTE	Locazioni turistiche non imprenditoriali	amwboghossian@orange.fr	VIA DELL'AIUOLA	██████████	ANNE-MARIE WOZNIK	4
CHIARA BOTTI	Locazioni turistiche non imprenditoriali	poggiodellorso@gmail.com	LOCALITÀ PATARGNONE	██████████	CHIARA BOTTI	21

<b>5.18. Strutture ricettive</b>						<b>Posti letto</b>
<b>DENOMINAZIONE</b>	<b>TIPOLOGIA</b>	<b>MAIL</b>	<b>INDIRIZZO STRUTTURA</b>	<b>TELEFONO</b>	<b>REFERENTE</b>	
CIVICO 68	Locazioni turistiche non imprenditoriali	alcivico68@libero.it	VIA DEL TAMBURINO		PULITI ANSELMO	4
COSTA DEL SOLE	Locazioni turistiche non imprenditoriali	sadatpiazze@alice.it	S.S.321 SUD		SONIA DEVOTI	4
COSTA DEL SOLE	Locazioni turistiche non imprenditoriali	sadatpiazze@alice.it	S.S. 321 SUD		COSTA DEL SOLE	5
CRISTINA PALLOTTINO	Locazioni turistiche non imprenditoriali	cristinapal3@yahoo.it	LOCALITÀ GAIANELLA		CRISTINA PALLOTTINO	6
DALGAS ALESSANDRO	Locazioni turistiche non imprenditoriali	alessandro.dalgas@gmail.com	STRADA DI SANTA MARGHERITA		DALGAS ALESSANDRO	16
DEMETRIO MORABITO	Locazioni turistiche non imprenditoriali	demetrio_morabito@fastwebnet.it	VIA FOSSO CUPO		DEMETRIO MORABITO	4
EDOARDO MARABISSI	Locazioni turistiche non imprenditoriali	casavacanzecivico1@libero.it	VIA CAMPO DELLE FIERE		EDOARDO MARABISSI	4
FATIMA BARONI	Locazioni turistiche non imprenditoriali	andreapoggipollini@gmail.com	STRADA DEL CAIO		FATIMA BARONI	8
FEDERICO NARDUZZI	Locazioni turistiche non imprenditoriali	federiconarduzzi9@gmail.com	VIA LEOPOLDO PAVONCELLI		FEDERICO NARDUZZI	6
FLAVIO MASSIMETTI	Locazioni turistiche non imprenditoriali	f.massimetti@generaladv.it	VIA DI VECCIANO		FLAVIO MASSIMETTI	7
FRANCESCA TRIPODI	Locazioni turistiche non imprenditoriali	francesca.tripodi@gmail.com	VIA AIUOLA		FRANCESCA TRIPODI	7
FRANCESCO PATRIZZI	Locazioni turistiche non imprenditoriali	bellamore0578@libero.it	PIAZZA SAN MICHELE ARCANGELO		FRANCESCO PATRIZZI	2
GIAN PAOLO MARCHETTI	Locazioni turistiche non imprenditoriali	lecoste2020@gmail.com	S.S. 321 OVEST		GIAN PAOLO MARCHETTI	4
GIARDINO SEGRETO	Locazioni turistiche non imprenditoriali	avv.ariannafelicioni@gmail.com	VIA SAN DOMENICO		ELENA FABIETTI	6
GIOVANNI AGGRAVI	Locazioni turistiche non imprenditoriali	aggravigiovanni@alice.it	VIA RISORGIMENTO		GIOVANNI AGGRAVI	4
GIOVANNI AGGRAVI	Locazioni turistiche non imprenditoriali	aggravigiovanni@alice.it	VIA RISORGIMENTO		GIOVANNI AGGRAVI	4

<b>5.18. Strutture ricettive</b>						<b>Posti letto</b>
<b>DENOMINAZIONE</b>	<b>TIPOLOGIA</b>	<b>MAIL</b>	<b>INDIRIZZO STRUTTURA</b>	<b>TELEFONO</b>	<b>REFERENTE</b>	
GIOVANNI NIGI	Locazioni turistiche non imprenditoriali	deskhost@emnavillas.com	VIA DEI POGGI FONTE ALLA SPINA	██████████	GIOVANNI NIGI	10
IL FRONTONE	Locazioni turistiche non imprenditoriali	paola.boninfante@gmail.com	VIA DEL FRONTONE	██████████	PAOLA BONINFANTE	4
IL MANIERO COUNTRY HOUSE	Locazioni turistiche non imprenditoriali	biagi.enrica@gmail.com	STRADA DA VALLOCCHI A PATARGNONE	██████████	ENRICA BIAGI	10
IL NIDO DEL RONDONE	Locazioni turistiche non imprenditoriali	elisasaracini@yahoo.it	VIA SAN FRANCESCO D'ASSISI	██████████	BRUNO SARACINI	3
IL PICCOLO RIFUGIO	Locazioni turistiche non imprenditoriali	fiorettalessandro@gmail.com	STRADA DEL PIANELLO	██████████	ALESSANDRO FIORETTI	10
IVANA GIULIACCI	Locazioni turistiche non imprenditoriali	ivana.giuliacci@libero.it	POGGIO ALLA SERRA	██████████	IVANA GIULIACCI	4
JUSTYNA GAWRONSKA	Locazioni turistiche non imprenditoriali	justyna81@icloud.com	UNIONE EUROPEA, 76	██████████	JUSTYNA GAWRONSKA	4
L' AFFRESCO	Locazioni turistiche non imprenditoriali	federicamacchietti@gmail.com	VIA RISORGIMENTO	██████████	FEDERICA MACCHIETTI	6
LA CASETTA NEL GIARDINO	Locazioni turistiche non imprenditoriali	emanuelaforconi@libero.it	VIA AIUOLA	██████████	EMANUELA FORCONI	4
LA CASINA DEL SOLE	Locazioni turistiche non imprenditoriali	m.tistarelli64@gmail.com	VIA FINOGLIO	██████████	MORENA TISTARELLI	6
LA MACINA DI MODI	Locazioni turistiche non imprenditoriali	archicreo@gmail.com	VIA ANNIBALE CAPORALI	██████████	LA MACINA DI MODI	5
LA PODERINA VACANZE	Locazioni turistiche non imprenditoriali	lapoderinavacanze@gmail.com	STRADA DEL POLLAILOLO	██████████	MAURO TOTI	8
LA SOLEGGIATA	Locazioni turistiche non imprenditoriali	ricdr@bloomingpictures.com	VIA LUIGI CREMANI	██████████	RICCARDO DI RUSSO	8
LA TERRAZZA	Locazioni turistiche non imprenditoriali	tanf34@inwind.it	VIA SAN DOMENICO	██████████	MARCO TANFERNA	6
LIVIA MANERA	Locazioni turistiche non imprenditoriali	lvmanerasambuy@gmail.com	VIA SOBBORGO	██████████	LIVIA MANERA	2
LIVIA MANERA	Locazioni turistiche non imprenditoriali	lvmanerasambuy@gmail.com	VIA SOBBORGO	██████████	LIVIA MANERA	6

<b>5.18. Strutture ricettive</b>						<b>Posti letto</b>
<b>DENOMINAZIONE</b>	<b>TIPOLOGIA</b>	<b>MAIL</b>	<b>INDIRIZZO STRUTTURA</b>	<b>TELEFONO</b>	<b>REFERENTE</b>	
LORENZO FABIETTI	Locazioni turistiche non imprenditoriali	lorenzo36arabian@yahoo.it	S.P. 321	██████████	LORENZO FABIETTI	3
MARA LUZI	Locazioni turistiche non imprenditoriali	pucrob@alice.it	VIA CHERUBINI	██████████	MARA LUZI	4
MARCELLA GRECO	Locazioni turistiche non imprenditoriali	marc.greco19@gmail.com	VIA CAPORALI	██████████	MARCELLA GRECO	2
MARCO TESTI	Locazioni turistiche non imprenditoriali	marco.testi@tin.it	VIA ANNIBALE CAPORALI	██████████	MARCO TESTI	6
MARGHERITA FABIETTI	Locazioni turistiche non imprenditoriali	margheritafabietti@yahoo.it	S.P. 321	██████████	MARGHERITA FABIETTI	6
MARIA TERESA FE	Locazioni turistiche non imprenditoriali	mariateresafe0@gmail.com	S.P. 321 SUD	██████████	MARIA TERESA FE	6
MARIANGELA TOSONI	Locazioni turistiche non imprenditoriali	s.bussolotti@tiscali.it	VIA MARTIRI DELLA LIBERTÀ	██████████	MARIANGELA TOSONI	4
MARIE CATHERINE ULLENS DE SCHOOTEN	Locazioni turistiche non imprenditoriali	chiara@studiobastiani-cipriani.it	S.P. 321 SUD	██████████	MARIE CATHERINE ULLENS DE SCHOOTEN	6
MAYA HOUSE	Locazioni turistiche non imprenditoriali	hostmayahouse@gmail.com	VIA UNIONE EUROPEA	██████████	MAYA BERARDI	10
MORENA TISTARELLI	Locazioni turistiche non imprenditoriali	m.tistarelli64@gmail.com	VIA GIOVANBATTISTA VOLPINI	██████████	MORENA TISTARELLI	8
PAOLO PIRANI	Locazioni turistiche non imprenditoriali	p.pirani@uil.it	STRADA DEL PIANELLO	██████████	PAOLO PIRANI	9
PIERO CORBARI	Locazioni turistiche non imprenditoriali	luca.corbari88@gmail.com	VIA PROVINCIALE	██████████	PIERO CORBARI	2
PODERE GIULIANELLI	Locazioni turistiche non imprenditoriali	zazacla@gmail.com	STRADA DEI TROMBESI	██████████	MICHELE ZAZA	10
PODERE GRAGNANO	Locazioni turistiche non imprenditoriali	info@poderegamberaio.it	STRADA DEI POGGI	██████████	CRISTIANA CECCONI	12
RESTORED TUSCAN APARTMENT WITH VIEWS OF MT CETONA	Locazioni turistiche non imprenditoriali	barneyrealtor@gmail.com	VIA DEL LAURO	██████████	BARNET STEIN	4
ROBERTO DONOVAN	Locazioni turistiche non imprenditoriali	robertoed@me.com	VIA DI CAMPORSEVOLI	██████████	ROBERTO DONOVAN	6

<b>5.18. Strutture ricettive</b>						<b>Posti letto</b>
<b>DENOMINAZIONE</b>	<b>TIPOLOGIA</b>	<b>MAIL</b>	<b>INDIRIZZO STRUTTURA</b>	<b>TELEFONO</b>	<b>REFERENTE</b>	
ROBERTO ONOFRI BRAGANTINI	Locazioni turistiche non imprenditoriali	roberto-onofri@virgilio.it	STRADA DEI POGGI – FONTE LA SPINA	██████████	ROBERTO ONOFRI BRAGANTINI	8
ROCCA DI CETONA	Locazioni turistiche non imprenditoriali	v.varetti@studiovaretti.it	VIA GIOVAN BATTISTA VOLPINI	██████████	BERTOLANI ALESSANDRO	14
RODOLFO BALDINI	Locazioni turistiche non imprenditoriali	baldorodo@gmail.com	VIA MULINI DI BARGNANO	██████████	RODOLFO BALDINI	3
ROSANNA BOCCHINI	Locazioni turistiche non imprenditoriali	bocchini.rosanna1@gmail.com	STRADA DI PATARNIONE	██████████	ROSANNA BOCCHINI	6
ROSANNA RAVAZZI	Locazioni turistiche non imprenditoriali	guvian@alice.it	PIAZZA LUCA CONTILE	██████████	ROSANNA RAVAZZI	6
SARACINI SIMONA	Locazioni turistiche non imprenditoriali	profsimonasaracini@gmail.com	STRADA DI PATARGNONE	██████████	SARACINI SIMONA	6
SERGIO RESTA	Locazioni turistiche non imprenditoriali	medicinariabelle@gmail.com	VIA SAN SEBASTIANO MARTIRE	██████████	SERGIO RESTA	2
STEFANIA GREGORIS	Locazioni turistiche non imprenditoriali	stefaniagregoris62@gmail.com	VIA UNIONE EUROPEA	██████████	STEFANIA GREGORIS	4
SUSANNA RIENZI	Locazioni turistiche non imprenditoriali	soundpost4@gmail.com	VIA DELLA RESISTENZA	██████████	SUSANNA RIENZI	6
TIZIANA TOMASSONI	Locazioni turistiche non imprenditoriali	tiziana.tomassoni06@gmail.com	STRADA DA CETONA A PIAZZE	██████████	TIZIANA TOMASSONI	4
TOSONI MARIOLINA	Locazioni turistiche non imprenditoriali	andrea.caruso70@gmail.com	LOCALITÀ PATARNIONE	██████████	TOSONI MARIOLINA	8
VALERIO LONGHI	Locazioni turistiche non imprenditoriali	vlonghi.far@alice.it	VIA VECCIANO	██████████	VALERIO LONGHI	3
VALERIO LONGHI	Locazioni turistiche non imprenditoriali	vlonghi.far@alice.it	VIA VECCIANO	██████████	VALERIO LONGHI	3
VILLA JUSTINA	Locazioni turistiche non imprenditoriali	nicolomag@hotmail.com	STRADA DI PIANDISETTE	██████████	NICOLO MAGNI	12

SU 113 STRUTTURE POSSIBILI → TOTALE POSTI LETTO DISPONIBILI N. 900