

UNIONE DEI COMUNI VALDICHIANA SENESE CENTRO INTERCOMUNALE DI PROTEZIONE CIVILE

Corso Garibaldi, 10 - 53047 Sarteano (Siena)

Tel. 0578/269300 Fax. 0578/265549

Reperibilità H24: 800913648 o 3204345803

e-mail: protezione.civile@unionecomuni.valdichiana.si.it

sito web: www.unionecomuni.valdichiana.si.it



Comune di
Cetona



Comune di
Chianciano
Terme



Comune di
Chiusi



Comune di
Montepulciano



Comune
di Pienza



Comune di
San Casciano
dei Bagni



Comune di
Sarteano



Comune di
Sinalunga



Comune di
Torrita di
Siena



Comune di
Trequanda

PIANO COMUNALE DI PROTEZIONE CIVILE



COMUNE DI TORRITA DI SIENA

C01 - INQUADRAMENTO DEL TERRITORIO, ORGANIZZAZIONE E DATI

EMISSIONE 2023

Rev.02 del 25.03.2024

Indice

1. INQUADRAMENTO DEL TERRITORIO.....	3
1.1. Inquadramento amministrativo e demografico	3
1.2. Ambito territoriale ottimale di riferimento e relativo CCA.....	3
1.3. Inquadramento orografico, meteo-climatico e idrografico	3
1.4. Strumenti di pianificazione territoriale ed atti di governo del territorio.....	4
2. ORGANIZZAZIONE DEL COMUNE	5
3. VERIFICA DI COERENZA ELEMENTI STRATEGICI CON RISULTANZE DELL'ANALISI CLE E MICROZONAZIONE.....	6
4. ELENCO ELABORATI DEL PIANO.....	7
5. ELENCO DATI COMUNALI	8
5.1. Centro operativo comunale COC	9
5.2. Organizzazioni di volontariato (da SOUP-RT).....	12
5.3. Assistente sociale	12
5.4. Funzioni e riferimenti amministrativi- tecnici.....	13
5.5. Elisuperfici	14
5.6. Edifici strategici: forze operative	14
5.7. Edifici strategici: strutture ospedaliere e sanitarie	14
5.8. Edifici strategici: strutture civili 1/2.....	15
5.8.1. Edifici strategici: strutture civili 2/2.....	15
5.9. Edifici rilevanti	16
5.10. Aree di emergenza	17
5.11. Cancelli	18
5.12. Idranti antincendio	19
5.13. Magazzini/depositi	19
5.14. Ubicazione discariche e altri elementi utili a gestione temporanea di rifiuti e macerie provenienti da evento calamitoso (<i>Impianti Discarica, Impianti Recupero Inerti, Impianti Di Stoccaggio, Impianti Di Trattamento Chimico, Fisico, Biologico, Impianti Trattamento Veicoli A Fine Vita, Depuratori Cave Inattive</i>)	20
5.15. Area per insediamenti semi-permanenti.....	20
5.16. Attività a rischio incidente rilevante	20
5.17. Mezzi/attrezzature di proprietà comunale e/o disponibili attraverso convenzioni con ditte private.....	21
5.18. Strutture ricettive.....	23

1. INQUADRAMENTO DEL TERRITORIO

1.1. Inquadramento amministrativo e demografico

Il Comune di **Torrita di Siena** è un antico borgo situato su una collina nel versante occidentale della Valdichiana. Nella parte alta Torrita di Siena ha conservato intatto il suo aspetto medievale riscontrabile nel centro storico con la cinta muraria, mentre la parte bassa costituisce la zona industriale – agricola e di espansione residenziale, si estende per una superficie di 58,34 kmq e una popolazione di 7042 abitanti, con una densità abitativa di 119,35 ab. /kmq dati ISTAT 01/01/2023.

Posto sullo spartiacque tra la Val di Chiana e la Val d'Orcia sorge la frazione di Montefollonico, paesino fortificato che conserva buona parte della struttura medievale, dove erano sfruttate le miniere di lignite.

All'interno del comune di Torrita di Siena è posta una sede distaccata dell'Unione dei Comuni Valdichiana Senese, situata presso il Centro Servizi.

1.2. Ambito territoriale ottimale di riferimento e relativo CCA

L'art. 5 della LR 45/2020 ha suddiviso il territorio Regionale della Toscana in ambiti territoriali di protezione civile (ATCP) per avere una risposta organizzativa ottimale di protezione civile.

Il territorio dell'Unione dei comuni Valdichiana Senese costituisce l'ambito ottimale di protezione civile VALDICHIANA SENESE, il cui CCA (Centro di Coordinamento di Ambito) in attesa di pianificazione di ambito da parte della Provincia, coincide con le sedi COM vigenti, individuate nei comuni di Sarteano (Palazzetto dello sport Viale Amiata 35) e Torrita di Siena (Centro Servizi per le Imprese Via Traversa Valdichiana EST 174/A).

1.3. Inquadramento orografico, meteo-climatico e idrografico

La posizione geografica è identificata con le seguenti coordinate: 43° 10' 16.32" Nord, 11° 46' 49.44" Est, ricade in zona sismica 3 e nella zona climatica D, con 1899 gradi giorno.

Si eleva di circa 325 metri sul livello del mare (punto casa comunale), con un minimo di 249 m.s.l.m. e un massimo di 586 m.s.l.m.

1.4. Strumenti di pianificazione territoriale ed atti di governo del territorio

Si indicano di seguito le pianificazioni territoriali più recenti

Piano Strutturale

Approvazione con Delibera Consiglio Comunale N.28 del 26/05/2008

Variante approvata con Delibera di Consiglio Comunale N. 61 del 20/12/2012

Variante di adeguamento del Quadro Conoscitivo del PS al DPG 27 aprile 2007, n. 26/R Regolamento di attuazione dell'articolo 62 della legge regionale 3 gennaio 2005, n. 1 (Norme per il governo del territorio) in materia di indagini geologiche.

Variante approvata con Delibera di Consiglio Comunale N.108 del 11/11/2019

variante semplificata avente ad oggetto sostanzialmente il trasferimento di volumi da una UTOE all'altra, a totale invariato.

Regolamento Urbanistico

Approvazione con Delibera di Consiglio Comunale N.9 del 18/04/2013

Variante puntuale n.1 approvata con Delibera di Consiglio Comunale N.9 del 23/02/2018

Variante puntuale per recepimento modifiche al Piano Attuativo vigente approvata con Delibera di Consiglio Comunale N.43 del 23/05/2018

Variante puntuale n.2 approvata con Delibera di Consiglio Comunale N.108 del 11/11/2019

Variante puntuale semplificata n.3 approvata con Delibera di Consiglio Comunale N.72 del 28/07/2021

Piano Operativo

Adozione con Delibera di Consiglio Comunale N.75 del 30/11/2022

2. ORGANIZZAZIONE DEL COMUNE



** Il Servizio è gestito mediante Ufficio Comune Associato tra i Comuni di Foiano della Chiana (ente capofila) e di Torrita di Siena

3. VERIFICA DI COERENZA ELEMENTI STRATEGICI CON RISULTANZE DELL'ANALISI CLE E MICROZONAZIONE

Non sono disponibili carte di CLE per verifica di coerenza degli elementi strategici.

Nella tav. 11 è stata riprodotta la carta comunale della microzona omogenea in prospettiva sismica.

4. ELENCO ELABORATI DEL PIANO

Il presente Piano di Protezione Civile è stato redatto in ottemperanza della L.R. 45/2020, art. 7 comma 3 (recepimento direttiva PCM del 30/04/2021), si compone dei seguenti documenti

SEZIONE DEL PIANO DI PROTEZIONE CIVILE RELATIVA ALLA GESTIONE ASSOCIATA (valida per tutti i comuni associati)

- **GA01 - Relazione Generale**
- **GA02 - Piano incendi di interfaccia**
- **GA03 - Recapiti e Risorse**
- **GA04 - Procedure**
- **GA05 - Allegati**

PIANO COMUNALE

- **Quadro d'Unione Scenari**
- **C01 - Inquadramento del Territorio, Organizzazione e Dati**
- **C02 - Individuazione dei Rischi e Definizione Relativi Scenari**

→ **Cartografie**

	TAVOLA OPERATIVA - CAPOLUOGO
TO	TAVOLA OPERATIVA - SCALO
	TAVOLA OPERATIVA - MONTEFOLLONICO
TAV.00	INQUADRAMENTO GENERALE
TAV.01	CARTA GEOLOGICA
TAV.02	CARTA GEOMORFOLOGICA
TAV.03	CARTA DELL'USO DEL SUOLO
TAV.04	CARTA DEL RETICOLO IDROGRAFICO
TAV.05	CARTA DELLE AREE BOScate
TAV.06	CARTA DELLA PERICOLOSITÀ GEOLOGICA
TAV.07	CARTA DELLA PERICOLOSITÀ IDRAULICA
TAV.08	CARTA DEL RISCHIO IDROGEOLOGICO
TAV.09	CARTA DEL RISCHIO IDRAULICO
TAV.10	CARTA DELLA SUSCETTIBILITÀ NEVE E GELO
TAV.11	CARTA DELLE M.O.P.S.
TAV.12	CARTA DELLA PERICOLOSITÀ INCENDI DI INTERFACCIA
TAV.13	CARTA DEL RISCHIO INCENDI DI INTERFACCIA

5. ELENCO DATI COMUNALI

5.1. Centro operativo comunale COC						
UBICAZIONE		NOMINATIVO	TELEFONO	FAX	CELL	MAIL
SEDE PRINCIPALE: TORRITA DI SIENA P.ZZA GIACOMO MATTEOTTI, 10	CENTRALINO		0577 688201	0577 685620		info@comune.torrita.siena.it
SEDE ALTERNATIVA: TORRITA DI SIENA PALAZZETTO DELLO SPORT VIA MARCHE, 1			0577 684040			
	SINDACO	GIACOMO GRAZI	0577 688202	0577 685620		sindaco@comune.torrita.siena.it
	VICESINDACO	NATASCIA VOLPI	0577 688201			n.volpi@comune.torrita.siena.it

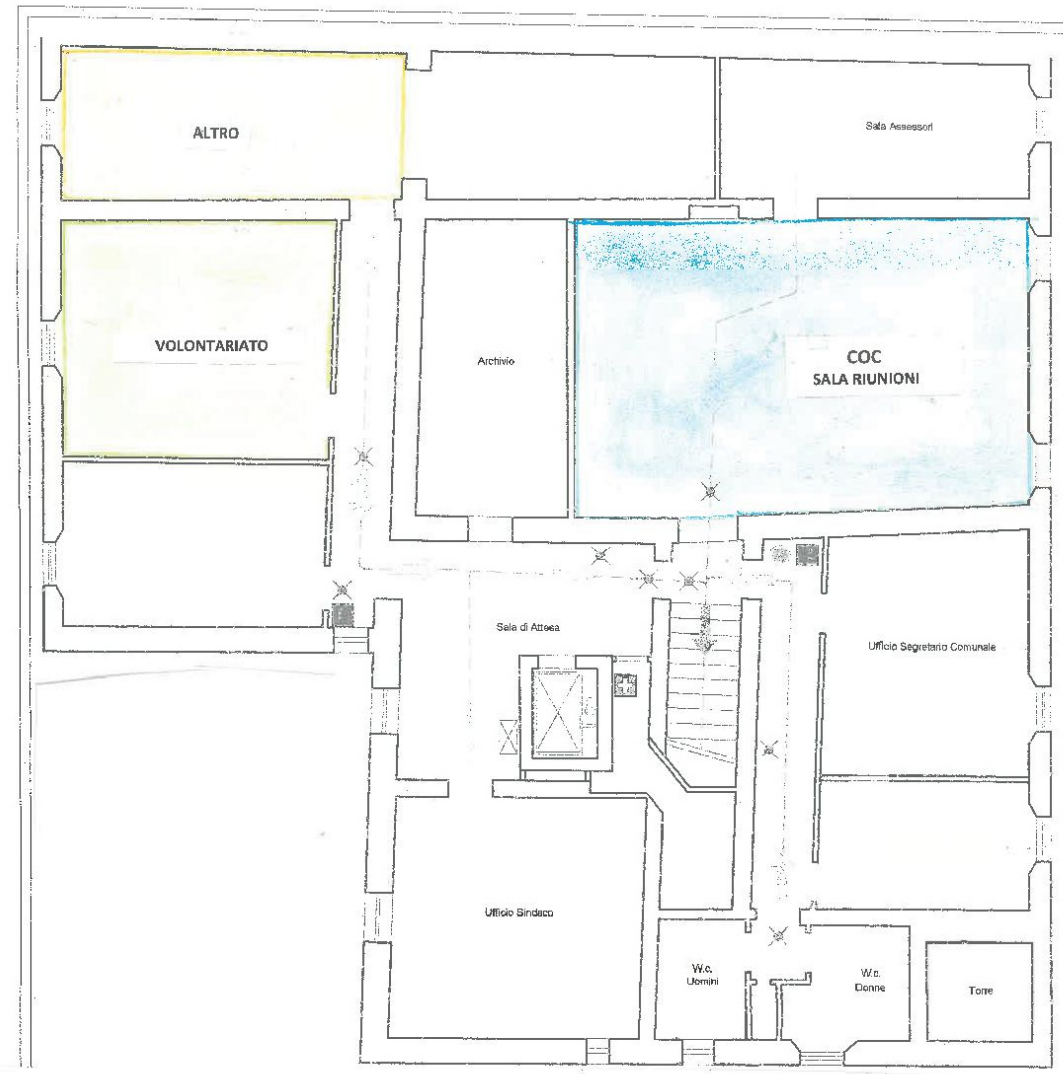
COC - SEDE PRINCIPALE (COMUNE DI TORRITA DI SIENA - PIAZZA G. MATTEOTTI, 10)

COC - SEDE ALTERNATIVA (PALAZZETTO DELLO SPORT - VIA MARCHE, 1)

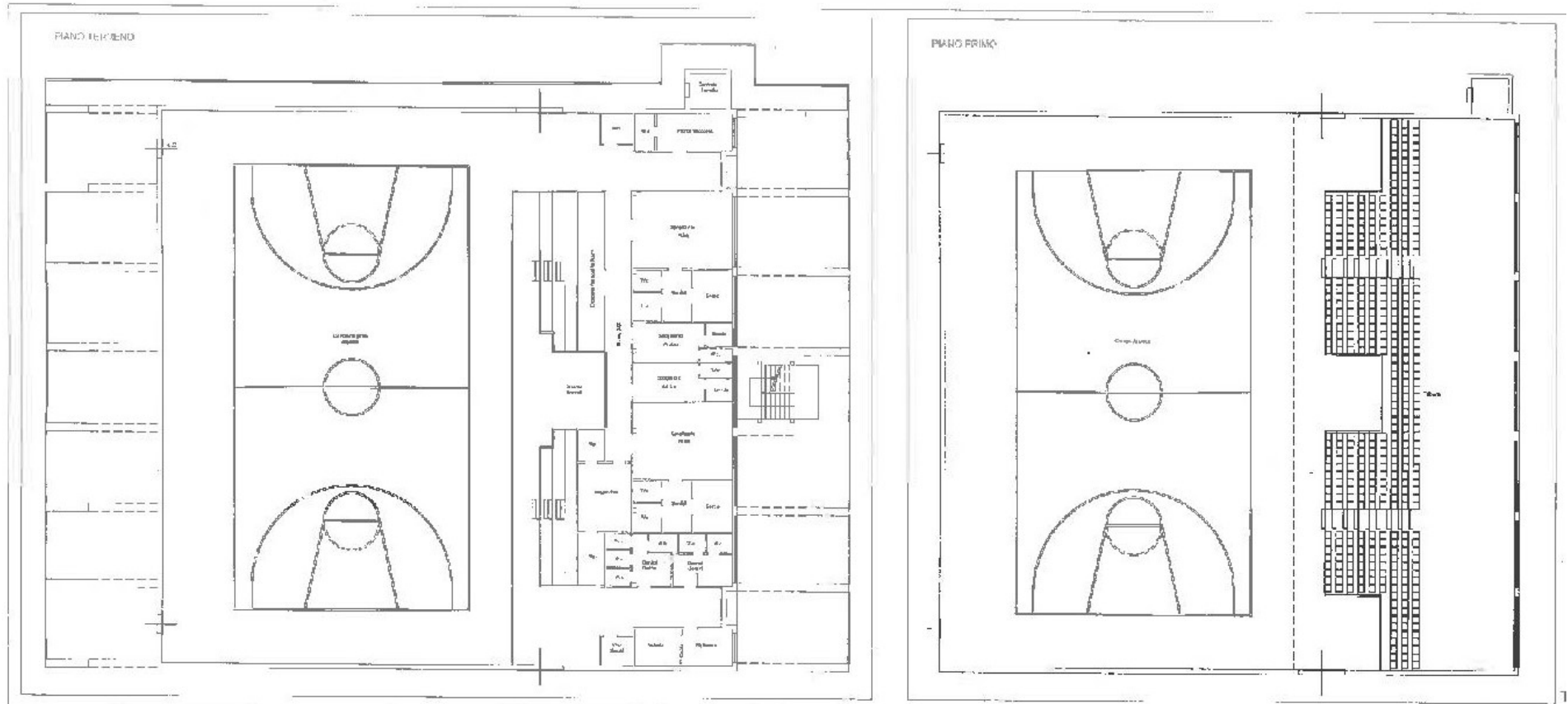

5.2. Organizzazioni di volontariato (da SOUP-RT)						
LOCALITA'	UBICAZIONE	DENOMINAZIONE	RESPONSABILE	TELEFONO	REPERIBILITA'	LABEL
TORRITA DI SIENA	PIAZZA GIOVANNI FALCONE, 7	P.A. TORRITA DI SIENA	FABRIZIO CORTONICCHI	0577 685558		VO01
TORRITA DI SIENA	VIA O. MAESTRI, 32	MISERICORDIA DI TORRITA DI SIENA	LORENZO CONTI)		VO02

5.3. Assistente sociale				
	TELEFONO	FAX	CELL	MAIL
Martina Ferretti – Anziani e Disabili.	0577 535437			
Valerja Ademi – Minori, Adulti e Famiglie	0577 535440			

5.4. Funzioni e riferimenti amministrativi- tecnici							
FUNZIONI DI SUPPORTO PC		MANSIONE	NOMINATIVO	TELEFONO	FAX	CELL	MAIL
FUNZIONE TECNICA PIANIFICAZIONE 1 UFFICIO TECNICO COMUNALE (UT)	<ul style="list-style-type: none"> • FUNZIONE TECNICA E PIANIFICAZIONE • FUNZIONE MATERIALE E MEZZI • FUNZIONE CENSIMENTO DANNI PERSONE E COSE 						
		REFERENTE PC	MAURO MASSAI	0577 688209			m.massai@comune.torrita.siena.it
		COLLABORATORE TECNICO PC	STEFANIA MAGNANI	0577 688211			s.magnani@comune.torrita.siena.it
FUNZIONE OPERATIVA 2 POLIZIA MUNICIPALE (PM)	<ul style="list-style-type: none"> • FUNZIONE STRUTTURE OPERATIVE LOCALI • FUNZIONE VOLONTARIATO • FUNZIONI TELECOMUNICAZIONI 			0577 688230			
		COMANDANTE PM	LUCA BATIGNANI	0578 712229			l.batignani@comune.montepulciano.si.it
		REFERENTE PM	VALENTINA DE PASCALI	0577 688227			v.depascali@comune.torrita.siena.it
FUNZIONE ASSISTENZA ALLA POPOLAZIONE 3 SERVIZI SOCIALI, UFFICIO ANAGRAFE	<ul style="list-style-type: none"> • FUNZIONE ASSISTENZA ALLA POPOLAZIONE • FUNZIONE SANITÀ • FUNZIONE SERVIZI ESSENZIALI E ATTIVITÀ SCOLASTICA 	SERVIZI SOCIALI	ROBERTA DIONORI	0577 688215 0577 688206_207			r.dionori@comune.torrita.siena.it
		SERVIZI SCOLASTICI E CULTURALI	MARIA CRISTINA ROMANI	0577 688222			mc.romani@comune.torrita.siena.it
FUNZIONE AMMINISTRATIVA 4 UFFICIO RAGIONERIA, ECONOMATO, PROTOCOLLO	<ul style="list-style-type: none"> • SEGRETERIA – PROTOCOLLO • ACQUISTI - ECONOMATO 	RESPONSABILE AREA ECONOMICO FINANZIARIA	MANUELA MAZZETTI	0577 688216 0577 688218_219			m.mazzetti@comune.torrita.siena.it

5.9. Edifici rilevanti												
LOCALITA'	UBICAZIONE	DENOMINAZIONE	DESTINAZIONE USO	TIPO COSTRUZIONE	ANTI SISMICO	MC	N° PIANI	PROPRIETA'	RESPONSABILE	DETENTORE	TELEFONO	LABEL
TORRITA DI SIENA	PIAZZA MATTEOTTI, 2	BIBLIOTECA COMUNALE	BIBLIOTECA					PUBBLICA				ER01
TORRITA DI SIENA	VIA MARCHE, 1	EDIFICIO "PALESTRINA"	ALTRO					PUBBLICA				ER02
TORRITA DI SIENA	VIA ROMA, 2	EX SCUOLA PRIMARIA	SCOLASTICO					PUBBLICA				ER03
TORRITA DI SIENA	VIA MAZZINI, 56	SCUOLA PRIMARIA	SCOLASTICO					PUBBLICA				ER04
TORRITA DI SIENA	VIA FRANCIA, 2	SCUOLA DELL'INFANZIA	SCOLASTICO					PUBBLICA				ER05
MONTEFOLLONICO	VIA DEL GIGLIO, 1	SCUOLA DELL'INFANZIA MONTEFOLLONICO	SCOLASTICO					PUBBLICA				ER06
TORRITA DI SIENA	VIA MARCHE, 1	SCUOLA SECONDARIA 1° GRADO – EDIFICIO 1	SCOLASTICO					PUBBLICA				ER07
TORRITA DI SIENA	VIA MARCHE, 3	SCUOLA SECONDARIA 1° GRADO – EDIFICIO 2	SCOLASTICO					PUBBLICA				ER08
TORRITA DI SIENA	PIAZZA MATTEOTTI, 12	TEATRO COMUNALE	TEATRO					PUBBLICA				ER09
TORRITA DI SIENA	VIA DEL CADIA	TRIBUNE CAMPO SPORTIVO TORRITA	IMPIANTO SPORTIVO					PUBBLICA				ER10

5.10. Aree di emergenza												
LOCALITA'	NOME	UBICAZIONE	TIPOLOGIA	SUOLO	DESTINAZIONE D'USO	PROPRIETA'	ACQUA POTABILE	ADD. RETE ELETTRICA	ADD. RETE FOGNARIA	SUP. MQ	NOTE	LABEL
TORRITA DI SIENA		VIA DELLA COSTITUZIONE	ATTESA POPOLAZIONE	PAVIMENTO CEMENTO	PARCHEGGIO	PUBBLICA	SI	SI	SI	900		AP01
TORRITA DI SIENA	PARCHEGGIO	VIA PASSEGGIO GARIBALDI	ATTESA POPOLAZIONE	PAVIMENTO CEMENTO	PARCHEGGIO	PUBBLICA		SI		1500		AP02
TORRITA DI SIENA	PARCHEGGIO COOP	VIA DEL POGGIOLO	ATTESA POPOLAZIONE	ASFALTO	PARCHEGGIO	PUBBLICA		SI		4200		AP03
MONTEFOLLONICO	PARCHEGGIO	VIA A. LANDUCCI	ATTESA POPOLAZIONE	ASFALTO	PARCHEGGIO	PUBBLICA	SI	SI	SI	750		AP04
TORRITA DI SIENA		VIA FRANCIA	AMMASSAMENTO SOCCORRITORI	PRATO	VERDE	PUBBLICA	SI	SI	SI	6000		AS01
TORRITA DI SIENA	CENTRO SERVIZI	VIA TRAVERSA VALDICHIANA EST	AMMASSAMENTO SOCCORRITORI	ASFALTO	PARCHEGGIO	PUBBLICA	SI	SI	SI	7400		AS02
MONTEFOLLONICO		VIA ELBA	AMMASSAMENTO SOCCORRITORI	TERRA	VERDE	PUBBLICA	SI	SI	SI	1500		AS03
TORRITA DI SIENA	PARCHEGGIO	PIAZZA ALESSANDRINI	AMMASSAMENTO SOCCORRITORI VV.F.	ASFALTO	PARCHEGGIO	PUBBLICA	SI	SI	SI	1560	AREA PER CAMPO BASE VV.F. (VEDI SCHEDA ALLEGATA) A FIANCO CAMPO SPORTIVO	AS04
TORRITA DI SIENA	PARCHEGGIO PUBBLICO HURRÀ	VIA LAURETANA NORD (SP326)	AMMASSAMENTO SOCCORRITORI	ASFALTO	PARCHEGGIO	PUBBLICA	SI	SI	SI	965		AS05
TORRITA DI SIENA		PIAZZA G. FALCONE	RICOVERO POPOLAZIONE	ASFALTO	PARCHEGGIO	PUBBLICA	SI	SI	SI	5000	STAZIONE DI EMERGENZA CARABINIERI	RP01
TORRITA DI SIENA	PALLONE C/O CAMPO SPORTIVO	VIA P. DEL CADIA	RICOVERO POPOLAZIONE	GOMMA	IMPIANTO SPORTIVO	PUBBLICA	SI	SI	SI	700	AREA AL COPERTO	RP02
MONTEFOLLONICO	TEATRO	VIA DELLA MADONNA,1	RICOVERO POPOLAZIONE	PAVIMENTO	TEATRO	PUBBLICA	SI	SI	SI	320	AREA AL COPERTO	RP03
MONTEFOLLONICO	CAMPO SPORTIVO	VIA FONTE DEI BIGHI	RICOVERO POPOLAZIONE	PRATO	IMPIANTO SPORTIVO	PUBBLICA	SI	SI	SI	5000		RP04

5.11. Cancelli		
LOCALITA'	SCENARIO	LABEL
TORRITA DI SIENA	S052035_01	1
		2
		3
MONTEFOLLONICO	S052035_02	4
		5
		6
		7
TORRITA DI SIENA	I052035_02	8
		9
		10
		11
TORRITA DI SIENA	G052035_01	14
		15
MONTEFOLLONICO	G052035_02	12
		13

5.12. Idranti antincendio						
LOCALITA'	UBICAZIONE	LOCALIZZAZIONE	TIPOLOGIA	FUNZIONANTE	UNI	LABEL
TORRITA DI SIENA	VIA GIUSEPPE MAZZINI N.69	CAMPO SPORTIVO	COLONNA	SI	45	3568
TORRITA DI SIENA	VIA DELLA LUPA N.3		COLONNA	SI	45	3584

5.13. Magazzini/depositi										
LOCALITA'	UBICAZIONE	DENOMINAZIONE	PROPRIETA'	MQ	SUOLO	DETENTORE	RESPONSABILE	TELEFONO	NOTE	LABEL
TORRITA DI SIENA	VIA U. LA MALFA	MAGAZZINO COMUNALE	PUBBLICA				A. VALTRIANI	328 7273185		MG01

5.14. Ubicazione discariche e altri elementi utili a gestione temporanea di rifiuti e macerie provenienti da evento calamitoso *(Impianti Discarica, Impianti Recupero Inerti, Impianti Di Stoccaggio, Impianti Di Trattamento Chimico, Fisico, Biologico, Impianti Trattamento Veicoli A Fine Vita, Depuratori Cave Inattive)*

LOCALITA'	UBICAZIONE	DENOMINAZIONE	PROPRIETA'	MQ	SUOLO	DETENTORE	LATITUDINE	LONGITUDINE	LABEL
TORRITA DI SIENA	LOC. ARNAIOLO - CIVETTAIO	STAZIONE ECOLOGICA TORRITA DI SIENA	COMUNE	1700		SEI TOSCANA	43°09'51.6"N	11°46'19.0"E	EU01
TORRITA DI SIENA	LOC.ARNAIOLO - CIVETTAIO	DEPURATORE	COMUNE			NUOVE ACQUE S.p.A.	43°11'06.8"N	11°48'21.6"E	EU02

5.15. Area per insediamenti semi-permanenti

LOCALITA'	UBICAZIONE	DENOMINAZIONE	PROPRIETA'	MQ	SUOLO	DETENTORE	LATITUDINE	LONGITUDINE	LABEL
TORRITA DI SIENA	VIA DI CILIANO	AREA CAMPER	COMUNE	1000		COMUNE	43°09'52.0"N	11°46'18.7"E	EU03
SERVIZI IDRICO E FOGNARIO PRESENTI, DI FACILE DERIVAZIONE PER UN'EVENTUALE ALLACCIO									

5.16. Attività a rischio incidente rilevante

LOCALITA'	DENOMINAZIONE	INDIRIZZO	TELEFONO
COMUNE DI TORRITA DI SIENA	-	-	-
NON PRESENTI			

5.17. Mezzi/attrezzature di proprietà comunale e/o disponibili attraverso convenzioni con ditte private

DETENTORE	TIPO MEZZO	DESCRIZIONE	TARGA	LOCALITA'	UBICAZIONE	MAGAZZINO	NOTE
COMUNE TORRITA DI SIENA	AUTOCARRO	PIAGGIO PORTER	SI083055	TORRITA DI SIENA	VIA UGO LA MALFA	DEPOSITO COMUNE	
COMUNE TORRITA DI SIENA	AUTOCARRO	PIAGGIO PORTER	BA713ZE	TORRITA DI SIENA	VIA UGO LA MALFA	DEPOSITO COMUNE	
COMUNE TORRITA DI SIENA	AUTOCARRO	AUTOSCALA DAILY 38-8	SI376144	TORRITA DI SIENA	VIA UGO LA MALFA	DEPOSITO COMUNE	
COMUNE TORRITA DI SIENA	AUTOCARRO	PIAGGIO APE	SI084962	TORRITA DI SIENA	VIA UGO LA MALFA	DEPOSITO COMUNE	
COMUNE TORRITA DI SIENA	AUTOCARRO	PIAGGIO QUARGO	ED82676	TORRITA DI SIENA	VIA UGO LA MALFA	DEPOSITO COMUNE	
COMUNE TORRITA DI SIENA	AUTOCARRO	PIAGGIO PORTER	BA964ZG	TORRITA DI SIENA	VIA UGO LA MALFA	DEPOSITO COMUNE	
COMUNE TORRITA DI SIENA	AUTOCARRO	PIAGGIO S85LPR	CS936SZ	TORRITA DI SIENA	VIA UGO LA MALFA	DEPOSITO COMUNE	
COMUNE TORRITA DI SIENA	AUTOCARRO	PIAGGIO PORTER	CX997LE	TORRITA DI SIENA	VIA UGO LA MALFA	DEPOSITO COMUNE	
COMUNE TORRITA DI SIENA	AUTOVEICOLO	FIAT PANDA GPL	EJ903GV	TORRITA DI SIENA	VIA UGO LA MALFA	DEPOSITO COMUNE	
COMUNE TORRITA DI SIENA	AUTOVEICOLO	FIAT PANDA VAN	BB260VH	TORRITA DI SIENA	VIA UGO LA MALFA	DEPOSITO COMUNE	
COMUNE TORRITA DI SIENA	AUTOVEICOLO	FIAT PANDA	BB119VJ	TORRITA DI SIENA	VIA UGO LA MALFA	DEPOSITO COMUNE	
COMUNE TORRITA DI SIENA	AUTOVEICOLO	FIAT PANDA VAN	EB662PL	TORRITA DI SIENA	VIA UGO LA MALFA	DEPOSITO COMUNE	
COMUNE TORRITA DI SIENA	AUTOVEICOLO	FIAT PANDA 4X4	EH602GC	TORRITA DI SIENA	VIA UGO LA MALFA	DEPOSITO COMUNE	
COMUNE TORRITA DI SIENA	AUTOCARRO	PIAGGIO APE	SI087365	TORRITA DI SIENA	VIA UGO LA MALFA	DEPOSITO COMUNE	
COMUNE TORRITA DI SIENA	AUTOCARRO	PIAGGIO PORTER	DF979GE	TORRITA DI SIENA	VIA UGO LA MALFA	DEPOSITO COMUNE	
COMUNE TORRITA DI SIENA	AUTOVEICOLO	FIAT PUNTO	BW700AK	TORRITA DI SIENA	VIA UGO LA MALFA	DEPOSITO COMUNE	
COMUNE TORRITA DI SIENA	AUTOVEICOLO	FIAT PUNTO	BT973BB	TORRITA DI SIENA	VIA UGO LA MALFA	DEPOSITO COMUNE	
COMUNE TORRITA DI SIENA	AUTOVEICOLO	OPEL VIVARO	DB883HW	TORRITA DI SIENA	VIA TRAVERSA VALDICHIANA OVEST	GARAGINI COMUNALI	
COMUNE TORRITA DI SIENA	AUTOVEICOLO	FIAT BRAVO	DY377MG	TORRITA DI SIENA	VIA TRAVERSA VALDICHIANA OVEST	GARAGINI COMUNALI	
COMUNE TORRITA DI SIENA	SCUOLABUS	SCUOLABUS IVECO	AV673GN	TORRITA DI SIENA	VIA UGO LA MALFA	DEPOSITO COMUNE	POSTI 31

5.17. Mezzi/attrezzature di proprietà comunale e/o disponibili attraverso convenzioni con ditte private

DETENTORE	TIPO MEZZO	DESCRIZIONE	TARGA	LOCALITA'	UBICAZIONE	MAGAZZINO	NOTE
COMUNE TORRITA DI SIENA	SCUOLABUS	SCUOLABUS CARVIN	AK569WC	TORRITA DI SIENA	VIA UGO LA MALFA	DEPOSITO COMUNE	POSTI 37+2
COMUNE TORRITA DI SIENA	SCUOLABUS	SCUOLABUS IVECO	DR012FA	TORRITA DI SIENA	VIA UGO LA MALFA	DEPOSITO COMUNE	POSTI 41+2
COMUNE TORRITA DI SIENA	SCUOLABUS	SCUOLABUS MERCEDES	CW773PX	TORRITA DI SIENA	VIA UGO LA MALFA	DEPOSITO COMUNE	POSTI 28
COMUNE TORRITA DI SIENA	SCUOLABUS	SCUOLABUS IVECO 59/12	BD832FB	TORRITA DI SIENA	VIA UGO LA MALFA	DEPOSITO COMUNE	POSTI 37+2
COMUNE TORRITA DI SIENA	SCUOLABUS	SCUOLABUS IVECO	CR179YD	TORRITA DI SIENA	VIA UGO LA MALFA	DEPOSITO COMUNE	POSTI 33+1
COMUNE TORRITA DI SIENA		CAMION IVECO	BN905CF	TORRITA DI SIENA	VIA UGO LA MALFA	DEPOSITO COMUNE	DOTATO DI GRU PORTATA 140 Q.LI
COMUNE TORRITA DI SIENA		CAMION BUCHER	CA885GP	TORRITA DI SIENA	VIA UGO LA MALFA	DEPOSITO COMUNE	DOTATO DI GRU PORTATA 18 Q.LI
COMUNE TORRITA DI SIENA	TRATTORE	TRATTORE LAMBORGHINI	ABT232	TORRITA DI SIENA	VIA UGO LA MALFA	DEPOSITO COMUNE	CON RUOTE
COMUNE TORRITA DI SIENA		TERNA CATERPILLAR	AAE676	TORRITA DI SIENA	VIA UGO LA MALFA	DEPOSITO COMUNE	CON RUOTE
COMUNE TORRITA DI SIENA		GREDER FIAT ALLIS 65B	PGAE238	TORRITA DI SIENA	VIA UGO LA MALFA	DEPOSITO COMUNE	

5.18. Strutture ricettive						Posti letto
DENOMINAZIONE	TIPOLOGIA	MAIL	INDIRIZZO STRUTTURA	TELEFONO	REFERENTE	
B&B ARCOBALENO	AFFITTACAMERE NON PROFESSIONALI	putzulupaola@tiscali.it	DELLA MADONNINA, 32B		PUTZULU PAOLA	2
PODERE ALBERELLO	AFFITTACAMERE NON PROFESSIONALI	info@poderealberello.com	LOC. ALBERELLO, 71		ROSSI VIVIANA	7
LA CHIUSA	AFFITTACAMERE NON PROFESSIONALI	info@lachiusatuscany.com	VIA DELLA MADONNINA, 88		ELISA MOZZINI	7
ANTICA DIMORA LE CONTRADE	AFFITTACAMERE NON PROFESSIONALI	info@adlecontrade.com	VIA OTTAVIO MAESTRI, 36		ZURLI NADIA	12
POGGIO SENESE	AFFITTACAMERE NON PROFESSIONALI	info@poggiosenese.it	COPPOLI,25/27		BALLAN ORIETTA	9
B&B TENUTA DI PETRIOLO	AFFITTACAMERE NON PROFESSIONALI	info@tenutadipetriolo.it	PETRIOLO 116		SAVIO ANDREA	12
CASALBOSCO	AGRITURISMO	info@casalbosco.it	VIA PIETRABIANCA CASALBOSCO		BRUNO VINCIARELLI	21
AZ. AGR. LE CAPANNE DI SOPRA	AGRITURISMO	capanne@capannedisopra.it	LOC. CAPANNE, 80		MARIA CRISTINA MARCHEI	11
AZ.AGR.MEZZE PIAGGE	AGRITURISMO	marina.cirielli@lesalelle.it	LOC. MEZZE PIAGGE 222 – IL CASTELLETTO		MARINA CIRIELLI	37
SAN TEODORO	AGRITURISMO	info@agriturismosanteodoro.com	LOC. LA PECE, 155		BOTARELLI ELISA	27
VALCELLE	AGRITURISMO	info@valcelle.it	LOC. VALCELLE, 74		ELISA MAESTRINI	24
AGR. BELAGAGGIO	AGRITURISMO	info@belagaggio.it	LOC. BELAGAGGIO, 19		ANTONELLA BERNARDINI	16
AZ.AGR. PODERE PRATOVECCHIO	AGRITURISMO	edorcaratto@supereva.it	LOC. PRATOVECCHIO – MONTEFOLLONICO		ELISABETTA DORCARATTO	15

5.18. Strutture ricettive						Posti letto
DENOMINAZIONE	TIPOLOGIA	MAIL	INDIRIZZO STRUTTURA	TELEFONO	REFERENTE	
AGR.LE REGGE SANTA MARIA	AGRITURISMO	info@lereggesantamaria.it	VIA S. MARIA, 52		RINALDI ELENA	4
AZ.AGR.PODERE ABBADIA	AGRITURISMO	podere.abbadia@libero.it	PODERE ABBADIA, 29		VERENA AMALIA ROTHLIN	8
SAN SANINO	AGRITURISMO	info@sansanino.it	SANT' ANSANO, 14		LAURA MARIA AGNELLUZZI	8
COLLE DI MEZZO	AGRITURISMO	info@colledimezzo.com	VIA DI COLLI, 22		SALVATORE CADAU	25
REGGELLO	AGRITURISMO	lorenzo.calderisi@studiochimenti.it	VICINALE DELLE REGGE		LORENZO CALDERISI	8
LE SALELLE	AGRITURISMO	marina.cirielli@lesalelle.it	VIA DI CILIANO, 17		MARINA CIRIELLI	12
AGRITURISMO CETINE VECCHIE	AGRITURISMO	info@agriturismocetinevecchie.com	VIA PODERE CETINE VECCHIE		SARA BARTALI	18
I FIORI D'ACACIA	AGRITURISMO	apemaiafv@alice.it	VIA PANTANELLI DI SOPRA,		FEDERICA VANNOZZI	3
PALAZZO TORI	AGRITURISMO	palazzo.tori@email.it	VIA DI CILIANO,		CHRISTIAN FONTANA	6
AGRITURISMO LA LUPAIA	AGRITURISMO	info@lupaia.com	LOC. LUPAIA		MULLER CHRISTOPHER	25
AGRITURISMO PODERE SAN CARLO	AGRITURISMO	info@sienahouse.net	VIA PIETRABIANCA		TYLER MALVIN NICOLAS	12
FOLLONICO	AGRITURISMO	fabio@follonico.com	LOC. CASALE, 2		FABIO FIRLI	12

5.18. Strutture ricettive						Posti letto
DENOMINAZIONE	TIPOLOGIA	MAIL	INDIRIZZO STRUTTURA	TELEFONO	REFERENTE	
TENUTA VILLA ROCCHI	AGRITURISMO	info@tenutavillarocchi.it	PASSEGGIO GARIBALDI, 5		MARIA CRISTINA ROCCHI	25
AGRITURISMO IL GELSO	AGRITURISMO	info@casalicellini.it	VIA FRIGNANO, 71		MARIACRISTINA CELLINI	10
VILLA RENIELLA	AGRITURISMO	hans@whalleyabbey.com			SCROPPO LUCIANO	21
AGRITURISMO PETRIOLO	AGRITURISMO	agricolatorritese@gmail.com	PETRIOLO		GAZZEI TIBERIO	11
AGRITURISMO PODERE LA PAOLINA	AGRITURISMO	info@lapaolina.eu.	LOC. LA PAOLINA, 8		BECERA FAVIELL INES ALEJANDRA	7
AGRITURISMO PODERE TRAFONTI	AGRITURISMO	anotari@me.com	LOC. TRAFONTI - MONTEFOLLONICO		ANTONELLA NOTARI VISCHER	15
AGRITURISMO POGGIO CASTAGNI	AGRITURISMO	m.cellini@casalicellini.it	LOC. POGGIO CASTAGNI		CELLINI MARIACRISTINA	10
AGRITURISMO FICOPAZZO	AGRITURISMO	info@lacosta.it	LOC. LE REGGE, 20		MASINI PAOLO	4
PUSCINA	AGRITURISMO	info@puscinaflowers.com	VIA S.P. 146, 65		CUGUSI TERESA	0
AGRITURISMO PODERE PALAZZONE	AGRITURISMO	n.annoscia@gmail.com	LOC.PALAZZONE 1		ANNOSCIA NICOLA	12
PODERE DONACCIANA	AGRITURISMO	cinziafrizzi@live.it	PODERE DONACCIANA		FRIZZI CINZIA	2
AGRITURISMO PODERE PADOLECCHIE	AGRITURISMO	info@aziendapasserini.it	VIA DEL PORTO		PASSERINI SARA	8
LA PICCOLA STAZIONE DI BURACCHI ANDREA	ALBERGHI - HOTEL	info@albergolastazione.com	VIA MAZZINI, 255		BURACCHI ANDREA	47
BELVEDERE	ALBERGHI - HOTEL	marisa.stefanucci@tiscali.it	TRAVERSA VALDICHIANA OVEST, 31		MARISA STEFANUCCI	18
LA CHIUSA TUSCANY	ALBERGHI - HOTEL	lachusatuscany@gmail.com	VIA DELLA MADONNINA, 88		MOZZINI ELISA	35

5.18. Strutture ricettive						Posti letto
DENOMINAZIONE	TIPOLOGIA	MAIL	INDIRIZZO STRUTTURA	TELEFONO	REFERENTE	
POGGIO PARADISO RESORT & SPA	ALBERGHI - HOTEL	stefano@fortunaresort.it	LOCALITÀ ROTELLE		CORBINI RITA	17
BORGO DI SOTTO B&B	BED AND BREAKFAST	nicco@borgodisotto.com	VIA FEDRO BANDINI, 7-9		NICCOLÒ PERANNI	6
RESIDENZA D'ARTE A	BED AND BREAKFAST IMPRENDITORIALI	info@residenzadarte.com	VIA LOCALITÀ POGGIO MADONNA DELL'OLIVO		GIORDANO FRANCESCA	8
RESIDENZA D'ARTE B	BED AND BREAKFAST IMPRENDITORIALI	info@residenzadarte.com	POGGIO MADONNA DELL'OLIVO		GIORDANO FRANCESCA	12
B&B I CASTAGNI	BED AND BREAKFAST NON IMPRENDITORIALI	janrawlinson@icloud.com	VIA COPPOLI, 11		RAWLINSON JANET MARY	12
LA CIVETTA	CASE PER VACANZE	info@fullinonero.it	PIETRO NENNI, 19		FEDERICO MENCARELLI	10
VILLA MONARCA	CASE PER VACANZE	info@villamonarca-tuscany.it	LOC. GUARDAVALLE, 79		SPINELLI ANDREA	16
ISABELLA PLACIDI	LOCAZIONI TURISTICHE NON IMPRENDITORIALI	info@dimorailglicine.it	VIA ANSANO LANDUCCI		ISABELLA PLACIDI	4
PIERO SOLINI	LOCAZIONI TURISTICHE NON IMPRENDITORIALI	viadelporto40@gmail.com	VIA G. BIANCHI		PIERO SOLINI	6
SANTINA DI PAOLA	LOCAZIONI TURISTICHE NON IMPRENDITORIALI	salettipaghe@libero.it	VIA ROMA		SANTINA DI PAOLA	4
MAZZESCHI MIRELLA	LOCAZIONI TURISTICHE NON IMPRENDITORIALI	lapiccolaloggia@gmail.com	VIA PIETRO NENNI		MAZZESCHI MIRELLA	8
LEONARDO TROMBETTI	LOCAZIONI TURISTICHE NON IMPRENDITORIALI	bextro@tin.it	ANSANO LANDUCCI		LEONARDO TROMBETTI	2
MAURO STEFANUCCI	LOCAZIONI TURISTICHE NON IMPRENDITORIALI	ottica.stefanucci@gmail.com	VIA DI SCIANELLO		MAURO STEFANUCCI	22
VALENTIA MARCHIONNI	LOCAZIONI TURISTICHE NON IMPRENDITORIALI	ilmelograno7@gmail.com	VIA FORLI'		VALENTIA MARCHIONNI	5

5.18. Strutture ricettive						Posti letto
DENOMINAZIONE	TIPOLOGIA	MAIL	INDIRIZZO STRUTTURA	TELEFONO	REFERENTE	
PATRIZIA ROTA	LOCAZIONI TURISTICHE NON IMPRENDITORIALI	gianvitt48@gmail.com	VIA CAVOUR		PATRIZIA ROTA	2
GABRIELE ROSSI	LOCAZIONI TURISTICHE NON IMPRENDITORIALI	casa.cavone@virgilio.it	VIA MONTE BIANCO		GABRIELE ROSSI	4
LUCIA ROMANI	LOCAZIONI TURISTICHE NON IMPRENDITORIALI	poderevillarosa@gmail.com	LOC. OSTERIA DELLE NOCI		LUCIA ROMANI	4
VALENTIA MARCHIONNI	LOCAZIONI TURISTICHE NON IMPRENDITORIALI	ilmelograno7@gmail.com	VIA FORLI		VALENTIA MARCHIONNI	5
CASA DI ANGELA	LOCAZIONI TURISTICHE NON IMPRENDITORIALI	elenab_963@hotmail.com	VIA BRUNO BUOZZI		ELENA BASCIONI	5
BARBARA TONIALINI	LOCAZIONI TURISTICHE NON IMPRENDITORIALI	laterrazzadabarbara@gmail.com	VIA ELBA		BARBARA TONIALINI	4
CATIA CANGELONI	LOCAZIONI TURISTICHE NON IMPRENDITORIALI	lspadacci@gmail.com	VIA COPPOLI		CATIA CANGELONI	3
SIMONE CUCINOTTA	LOCAZIONI TURISTICHE NON IMPRENDITORIALI	segretango@yahoo.it	LOCALITA SCUDERIE		SIMONE CUCINOTTA	6
DANIELA LANDOZZI	LOCAZIONI TURISTICHE NON IMPRENDITORIALI	lorenzoligioni@tin.it	CASABELLA		DANIELA LANDOZZI	14
CASACCE PALUSI - MANY VAKNIN NILI	LOCAZIONI TURISTICHE NON IMPRENDITORIALI	riccardogianna19@gmail.com	LOCALITA' CASACCE PALUSI		MANY VAKNIN NILI	12
EVA ANDREUCCI	LOCAZIONI TURISTICHE NON IMPRENDITORIALI	villaandreucci@gmail.com	VIA DEI FRATI		EVA ANDREUCCI	7
HAFFNER PHILIPPE	LOCAZIONI TURISTICHE NON IMPRENDITORIALI	philippe.haffner@outlook.com	STRADA COMUNALE DELLE REGGE		HAFFNER PHILIPPE	1
VANIO MARCOCCI	LOCAZIONI TURISTICHE NON IMPRENDITORIALI	vaniom@tiscali.it	VIA LAGO D'ISEO		VANIO MARCOCCI	3

5.18. Strutture ricettive						Posti letto
DENOMINAZIONE	TIPOLOGIA	MAIL	INDIRIZZO STRUTTURA	TELEFONO	REFERENTE	
LA CASINA DELLA QUERCIA	LOCAZIONI TURISTICHE NON IMPRENDITORIALI	veronicapulcini17@gmail.com	LOCALITA' CASANOVOLI		VERONICA PULCINI	2
CASA IN CHIANA	LOCAZIONI TURISTICHE NON IMPRENDITORIALI	mbigozzi61@gmail.com	VIA FRANCIA		MARCO BIGOZZI	3
LA CASA A PORTA A PAGO	LOCAZIONI TURISTICHE NON IMPRENDITORIALI	giannamencarelli15@gmail.com	VIA CAVOUR		RITA CECCONI	2
SARA PALAZZINI	LOCAZIONI TURISTICHE NON IMPRENDITORIALI	info@appartamentolatorre.it	VIA ADUA		SARA PALAZZINI	4
JANET MARY RAWLINSON	LOCAZIONI TURISTICHE NON IMPRENDITORIALI	t.rawlinson@icloud.com	VIA COPPOLI		JANET MARY RAWLINSON	3
CASA MURLO	LOCAZIONI TURISTICHE NON IMPRENDITORIALI	letizia.quercetini@gmail.com	VIA CILIANO		LETIZIA QUERCETINI	5
GABRIELLA MARCHETTI	LOCAZIONI TURISTICHE NON IMPRENDITORIALI	gabriellamarchetti1@gmail.com	VIA DEL PIANELLO		GABRIELLA MARCHETTI	4
MARA SIST	LOCAZIONI TURISTICHE NON IMPRENDITORIALI	ilchiestromontefollonico@gmail.com	VIA DEI FRATI, 1		MARA SIST	2
OASI DEL BORGO MONTEFOLLONICO	LOCAZIONI TURISTICHE NON IMPRENDITORIALI	fduchini56@gmail.com	VIA A. LANDUCCI		FAUSTO DUCHINI	7
PATRIZIA SEMPREBENE	LOCAZIONI TURISTICHE NON IMPRENDITORIALI	deskhost@emnavillas.com	LOC. L'OPPINO		PATRIZIA SEMPREBENE	6
DAFNE LIGUORI	LOCAZIONI TURISTICHE NON IMPRENDITORIALI	ilchicchinomontefollonico@gmail.com	VIA DEI FRATI,1		DAPHNE LIGUORI	2
VILLA CHIARA	LOCAZIONI TURISTICHE NON IMPRENDITORIALI	giacomoguelfi@gmail.com	VIA DEL GIGLIO		CHIARA MANZI	6
LA COSTA B	RESIDENZE D'EPOCA	info@lacosta.it	VIA COPPOLI, 11-13-15		MASINI PAOLO	8

SU 80 STRUTTURE POSSIBILI → TOTALE POSTI LETTO DISPONIBILI N. 822