

TAV.6 - FOTO AEREA (estratta da Google maps)

**RICHIESTA DI AUTORIZZAZIONE ALLA COLTIVAZIONE
PER LA CAVA DI ARGILLA POGGI GIALLI SUD**

(Ai sensi della LR. n° 35/2015 – art. n° 17)

**ILR INDUSTRIE LATERIZI RIUNITE SH
COMUNE DI SINALUNGA**



STUDIO DI GEOLOGIA ASSOCIATO
Dr. G. D'Amico, Dr. F. Giannarelli, Dr. A. Sordani, Dr. A. Tassinari
Viale P. Tomaldi 11 - Roma -

Luglio 2018

SCALA 1:10.000

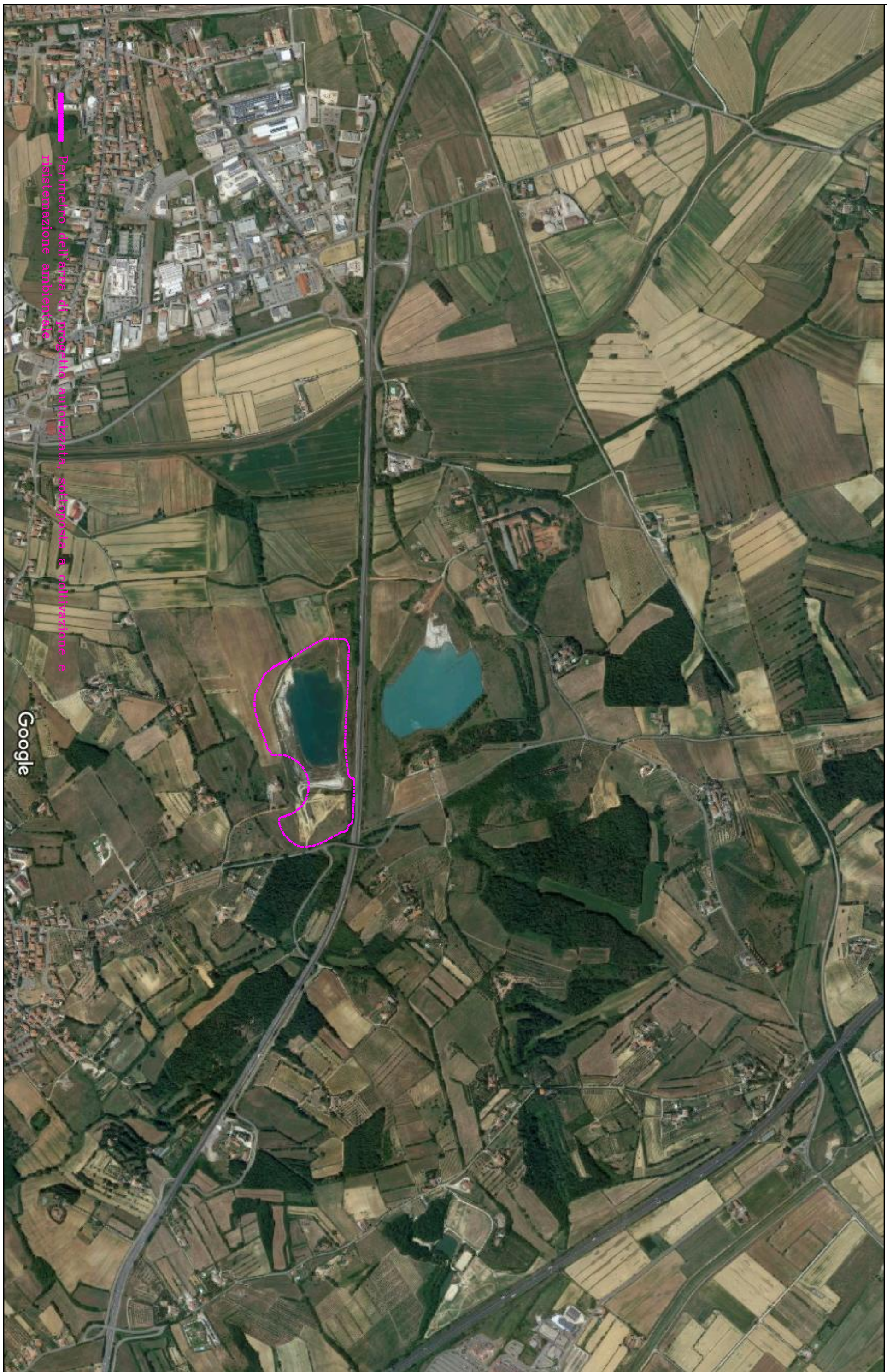

Perimetro dell'area di progetto autorizzata, sottoposta a coltivazione e
ristemazione ambientale

Google