

I.L.R.
INDUSTRIE LATERIZI RIUNITE
COMUNE DI SINALUNGA

**RICHIESTA DI AUTORIZZAZIONE ALLA COLTIVAZIONE
 PER LA CAVA DI ARGILLA POGGI GIALLI NORD**

(Ai sensi della LR. n° 35/2015 – art. n° 17)

TAV. 28

Scala 1:1000

**VERIFICA DI STABILITA' DELLA SCARPATA
 SOTTO CASE POGGI GIALLI**

Giugno 2018

STUDIO DI GEOLOGIA ASSOCIATO
 Dr.G.Dani Dr.F.Giannetti Dr.S.Rossi Paccani
 Viale P.Toselli 11 - Siena -

UBICAZIONE DELLA SEZIONE DI VERIFICA

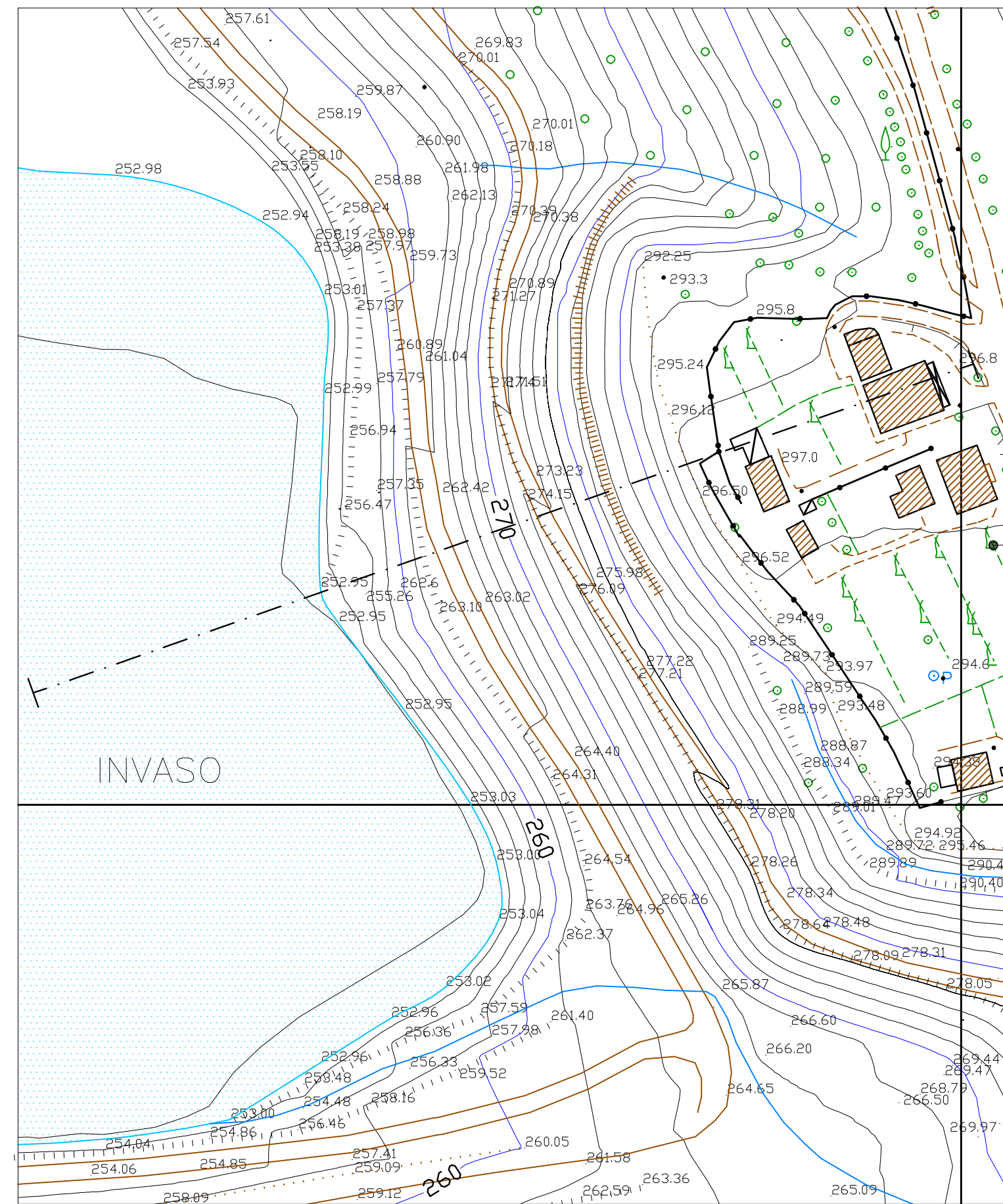

--- Traccia della sezione di verifica

Scala 1:1000

Le 400 superfici generate

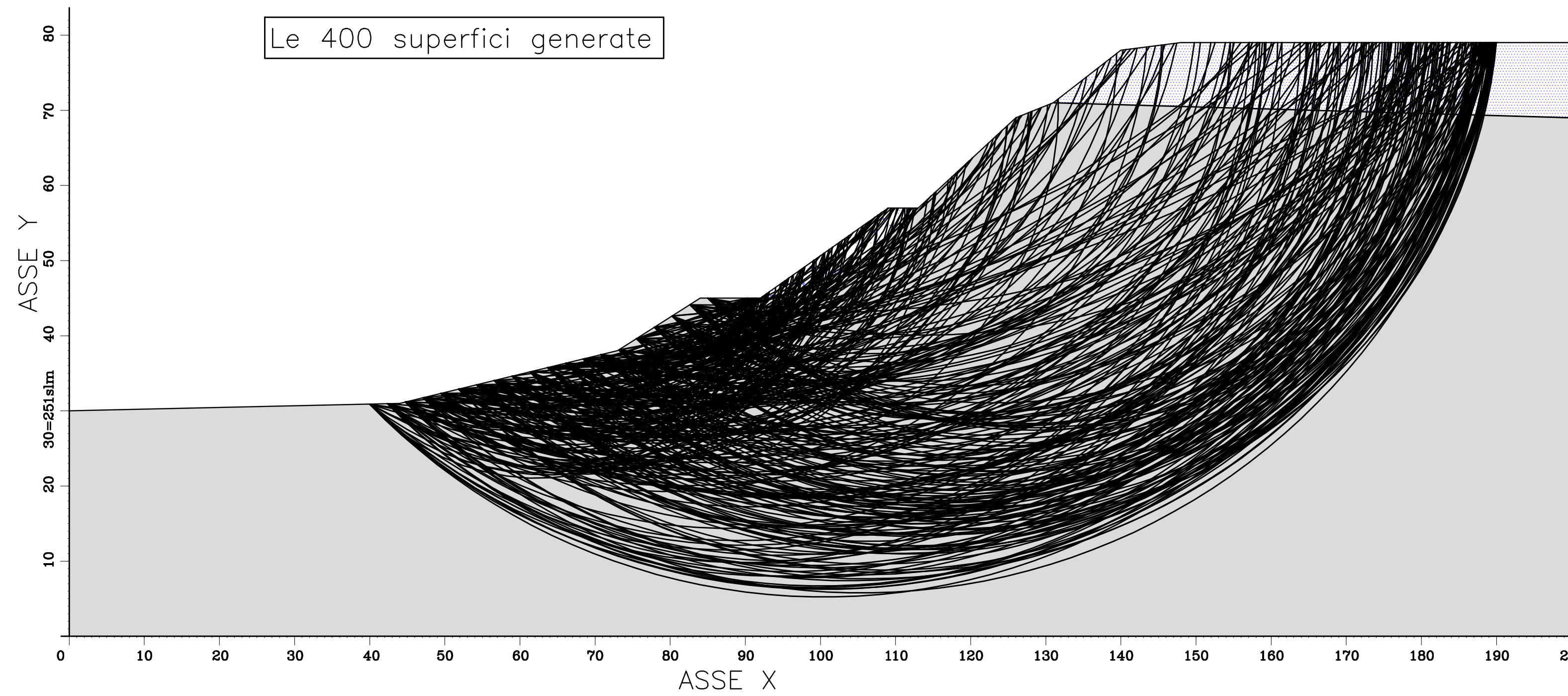

Le 10 superfici generate piu' critiche
 Fattore minimo di sicurezza = 1.30

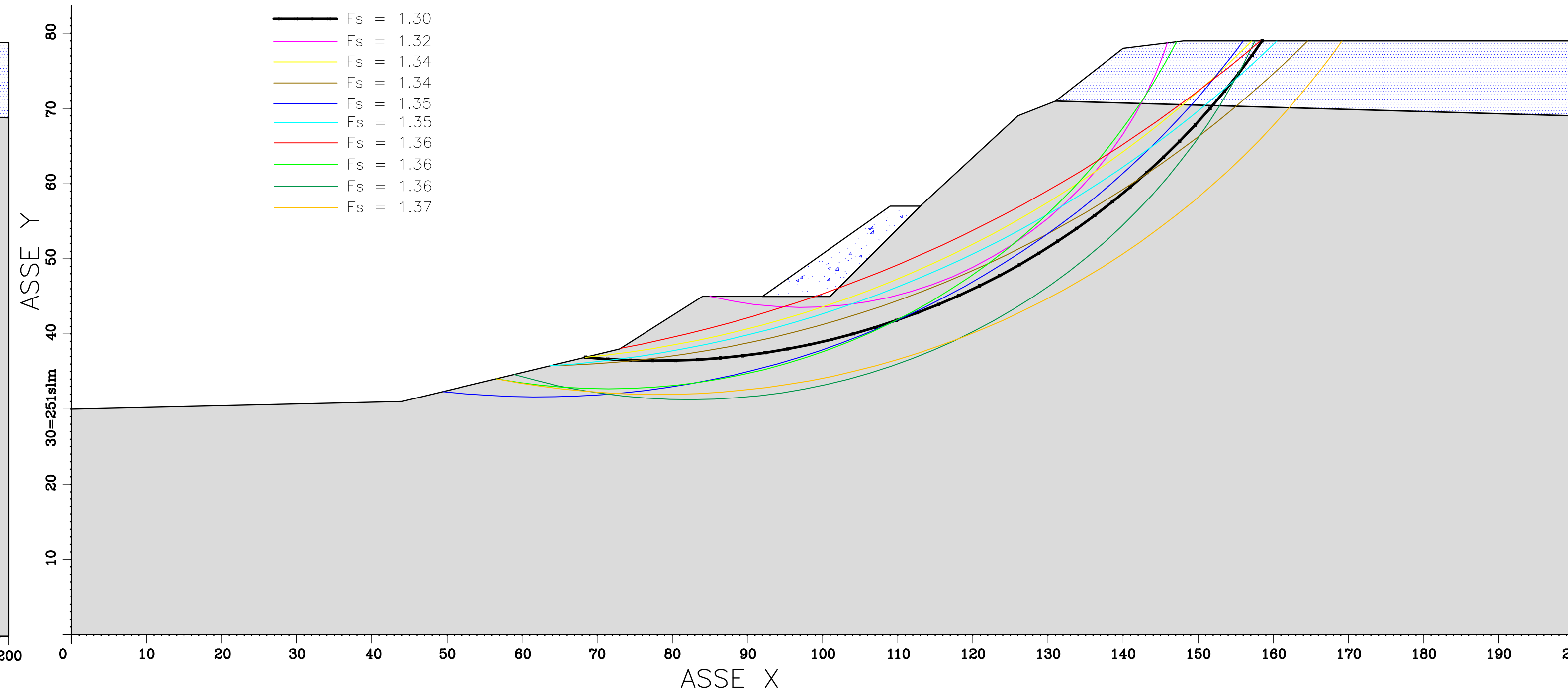

Scala 1:500