

TAV.6 - FOTO AEREA (estratta da Google maps)

**RICHIESTA DI AUTORIZZAZIONE ALLA COLTIVAZIONE  
PER LA CAVA DI ARGILLA POGGI GIALLI NORD**

(Ai sensi della LR. n° 35/2015 – art. n° 17 )

**ILR INDUSTRIE LATERIZI RIUNITE Srl  
COMUNE DI SINALUNGA**



**STUDIO DI GEOLOGIA ASSOCIATO**  
Dr. G. Dani Dr. F. Giannetti Dr. S. Rossi Pacani  
Viale P. Toselli 11 - Siena -

Luglio 2018

SCALA 1:10.000

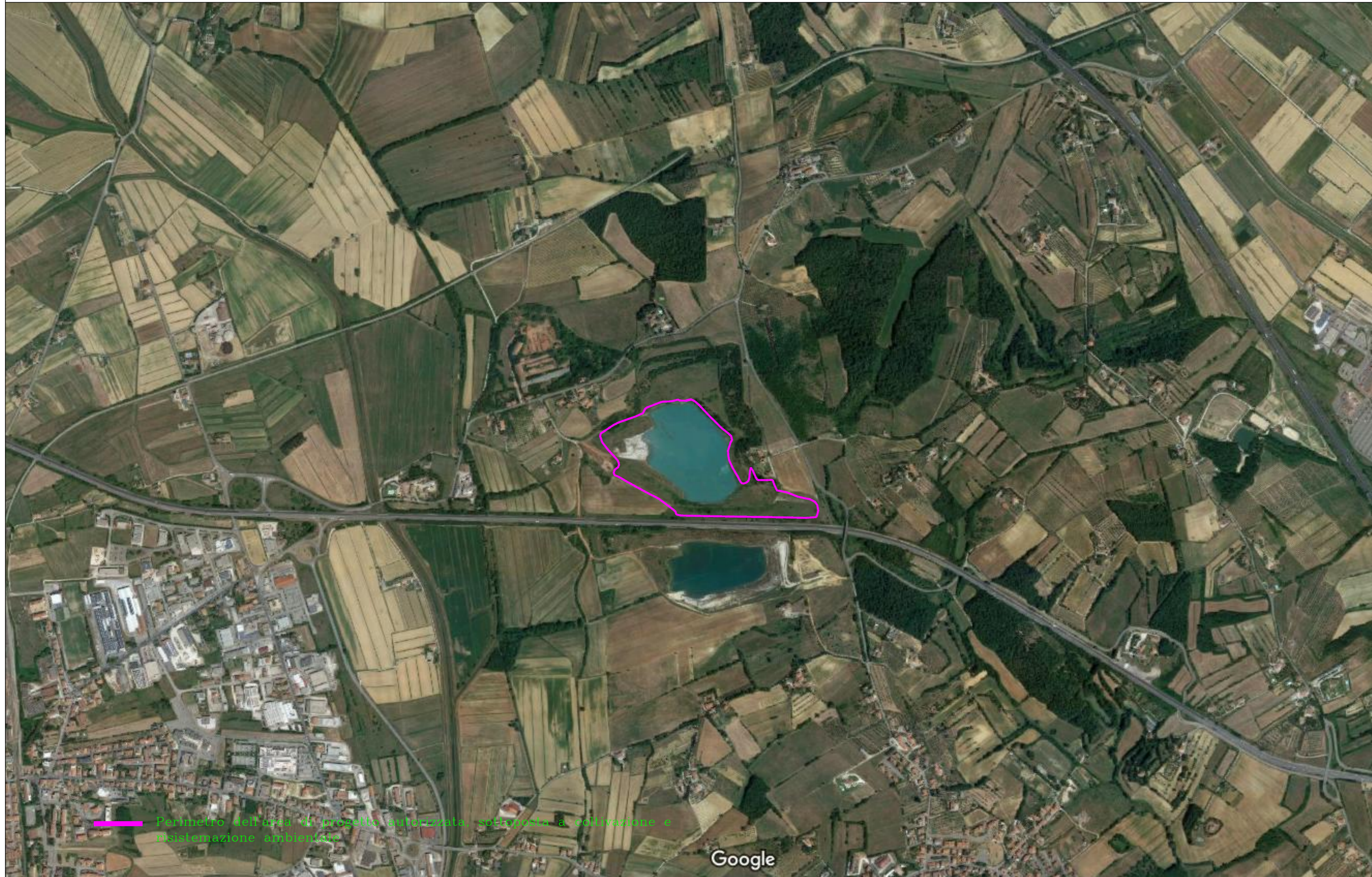

Perimetro dell'area di progetto autorizzata sottoposta a coltivazione e risistemazione ambientale

Google